bibel-tours cfr

Teilnahme für Jedermann!

Korfu (S. 11)

FREIZEITEN 2024

Veranstaltungen des LKG ejb

Liebe Freunde und Geschwister,

schauen Sie doch mal wieder in Ihren Reisepass. Ist er noch gültig? Nein, dann wird es höchste Zeit ihn zu verlängern, wenn Sie verreisen wollen. Schauen Sie mal Ihr Passbild an – sieht es Ihnen ähnlich? Ja?

„Wenn man beginnt, seinem Passfoto ähnlich zu sehen, sollte man in den Urlaub fahren“ sagte der israelische Schriftsteller Ephraim Kishon. Damit wäre schon ein Grund für eine Reise oder Freizeit mit dem cfr gefunden.

Aber es gibt noch andere Gründe mit cfr zu vereisen:

> **etwas zum ersten Mal sehen:** z.B. das Polarlicht in Finnland

> **sich mal was Gutes tun:** z.B. in einer Therme in Slowenien

> **mal schauen, wo das schöne Wetter gemacht wird:** das Azorenhoch live erleben

> **mit der Familie unterwegs sein:** Kroatien? Oder Gardasee? Oder Rügen?

> **ein Naturwunder bestaunen:** das Donaudelta in Rumänien?

> **interessante Städte entdecken:** Linz, Wien, Budapest, Dublin, Hamburg, Belfast, Athen …

> **mal was Neues ausprobieren:** Schneeschuhwandern

Das alles und noch viel mehr haben wir im Angebot: mit netten Leuten unter Gottes Wort unterwegs sein. Kommen Sie mit, wir freuen uns zusammen mit Ihnen unterwegs zu sein.

Ihr Peter Kolb
und das ganze Team vom cfr

Zeichenerklärung:

AP	=	Aufpreis	MBZ	=	Mehrbettzimmer
AZ	=	Anzahlung	RV	=	Reiseveranstalter
DU	=	Dusche	TN	=	Teilnehmer
DZ	=	Doppelzimmer	VP	=	Vollpension
EZ	=	Einzelzimmer	WC	=	Toilette
HP	=	Halbpension	RKV	=	Reise-Krankenversicherung

- = Ski- und Winterreisen
- = Erholungsreisen
- = Studien-, Städte-, Erlebnisreisen
- = Familienfreizeiten
- = Kinder und Jungschar
- = Teenager
- = Junge Erwachsene
- = Seminare
- = Diakonie-Gemeinschaft Puschendorf
- = cfr

Datum	Angebot	Teilnehmerkreis	Seite
Jan. 2024			
20.01. – 27.01.2024	Villanders / Südtirol Ski	Jedermann	03
Febr. 2024			
02.02. – 04.02.2024	Bay. Wald, Schneeschuhtour	Jedermann	04
26.02. – 07.03.2024	Finnischer Wintertraum	Jedermann	05
April 2024			
11.04. - 18.04.2024	Azoren	Jedermann	06
26.04. – 01.05.2024	Motorradtouren Region Nürnberg	Männer	07
Mai 2024			
13.05. – 22.05.2024	Griechenland	Jedermann	14
21.05. – 24.05.2024	Reitzenstein (Pfingstferien)	Kinder 7 – 10 J	25
25.05. – 01.06.2024	Novigrad / Kroatien	Familien	21
26.05. – 01.06.2024	Genusswandern Rennsteig	Jedermann	08
28.05. – 02.06.2024	Bergtour Rofangebirge	Jedermann	15
Juni 2024			
04.06. – 11.06.2024	Slowenien	Jedermann	09
07.06. – 09.06.2024	Vater & Kind, Steigerwald	Väter / Kinder 7-12 J.	22
19.06. – 29.06.2024	Maishofen, Zell am See	Senioren	10
Juli 2024			
01.07. – 07.07.2024	Metropolen entlang der Donau	Jedermann	16
18.07. – 21.07.2024	Hamburg	Jedermann	17
27.07. – 03.08.2024	Reitzenstein Sommerfreizeit	Kinder 7 – 10 J.	26
27.07. - 04.08.2024	Bobengrün für Jungs	Jungen 10 – 13 J.	27
29.07. – 12.08.2024	Ostseebad Thiessow, Rügen	Familien	23
Aug. 2024			
24.08. – 02.09.2024	Hungen	Mädchen 12 – 17 J.	28
24.08. – 03.09.2024	Irland	Jedermann	18
24.08. – 07.09.2024	Apecchio, Italien	18 – 35 Jahre	29
30.08. – 06.09.2024	Gardasee, Poiano Resort	Familien	24
Sept. 2024			
12.09. – 22.09.2024	Rumänien	Jedermann	19
Okt. 2024			
05.10. – 12.10.2024	Korfu	Jedermann	11
Dez. 2024			
06.12. – 09.12.2024	Advent in Berlin und Spreewald	Jedermann	20
Vorschau März 2025			
03.03. – 12.03.2025	Israel	Jedermann	12

Weitere Angebote und Informationen

- LKG Seminare 2024 30
- CJB Seminare 2024 31
- Geistliches Zentrum, Puschendorf 32
- Teilnahmebedingungen 34
- Anmeldung 37

Villanders, Südtirol

20. – 27. Januar 2024

Das 4*Berglandhotel Unterheimer Hof im Eisacktal, oberhalb von Klausen, bietet **gemütliche und traditionelle Unterbringung in einer traumhaften Panoramalage**. Sie werden **kulinarisch** mit einem reichhaltigen Frühstückbuffet und abends mit einem 4-Gänge-Feinschmeckermenü, dazu Salat- und Rohkostbuffet **bestens versorgt**.

Nach der Piste lädt der **großzügige Spa-Bereich** mit Hallenbad, Whirlpools und Saunen zum Entspannen ein. In 30 Minuten Anfahrtszeit erreichen Sie die nahe gelegenen **Skigebiete Gröden/Sella Ronda, St. Christina, Seiser Alm, Plose/ Brixen, Gitschberg/Jochtal und Villnöss**. Täglich steuert der **kostenlose Shuttlebus** eines der Top-Skigebiete an und bringt Sie direkt vom Hotel zu den schönsten Skigebieten Südtirols!

Die Villanderer Alm ist ein traumhaftes Winterparadies und Eldorado für Winter- und Schneeschuhwanderer und bietet mit 30km gespurten Panorama-Loipen auch den Langläufern und Wanderern beste Möglichkeiten den Schnee zu genießen.

In gewohnter Weise werden wir an den Abenden über Gottes Wort nachdenken und neue Impulse für unser Leben bekommen sowie Gemeinschaft und Geselligkeit pflegen.

Jedermann
Kennziffer: 24010
Leitung: Roland Sauerbrey, Marktredwitz
Tel. 09231 / 2881

Preise bis Anmeldeschluss am 8.12.2023

DZ:	749 €
Aufpreis EZ: (nur wenige verfügbar)	147 €
Aufpreis EZ: (DZ zur Alleinnutzung)	273 €
AZ:	100 €

Leistungen:

- 7 Übernachtungen/HP im 4* Berglandhotel Unterheimerhof
- Kurtaxe
- Nutzung des großen Wellnessbereichs
- CFR Freizeitleitung und -programm
- RKV / Reisepreissicherung

Hinweise:
Eigene Anreise.
Wir empfehlen den Abschluss einer Reiserücktrittsversicherung.
Mitfahrgelegenheit im Kleinbus pro Person zum Preis von 100 € möglich. Falls gewünscht, bitte gleich bei Anmeldung mit angeben.

Mindestteilnehmerzahl:
18 Personen

Jedermann
Kennziffer: 24020
Leitung: Walter Ittner, Ansbach
Tel. 0981/ 61 949

Preise: DZ: 219 €
Aufpreis EZ: 35 €
Anzahlung: 30 €
Wenn eigene Schneeschuhe mitgebracht werden 30 €
Ermäßigung

Leistungen:
- Übernachtung im DZ
- Frühstück
- Schneeschuhe
- CFR Freizeitleitung und -programm
- Reisepreissicherung

Hinweis: Eigene Anreise
Wir empfehlen den Abschluss einer Reiserücktrittsversicherung

Mindestteilnehmerzahl:
10 Personen

Schneeschuhwandern im Bayerischen Wald

2. – 4. Februar 2024

Auf großen Fuß sind wir in diesem Jahr wieder im Norden des Bayerischen Waldes **am Fuß des Großen Falkenstein** unterwegs. Unsere Touren dauern täglich etwa 3 bis 6 Stunden. Bei niedriger Schneelage wird die Freizeit als stimmungsvolle Winterwanderung durchgeführt.

Am ersten Tag starten wir um 15.30 Uhr am Parkplatz Zwieseler Waldhaus im Bayrischen Wald und erkunden mit unseren Schneeschuhen die nähere und weitere Umgebung bei einer ersten Eingehtour. Nach etwa 2-3 Stunden erreichen wir wieder unseren Ausgangspunkt.

Übernachten werden wir jeweils im **„Zwiesler Waldhaus", dem ältesten Wirtshaus im Bayrischen Wald** und können am Freitag und am Samstag jeweils einen gemütlichen Abend verbringen, miteinander das gute Essen unseres Wirtshauses erleben und uns über biblische Texte austauschen. Dabei geht es diesmal um das Thema „sich selbst führen". Wir wollen anhand ausgewählter Abschnitte aus der Bibel darüber sprechen, wie wir **gute Selbst-Führung in den Höhen und Tiefen unseres Lebens** gestalten können und wie der Glaube an Jesus uns dabei helfen kann.

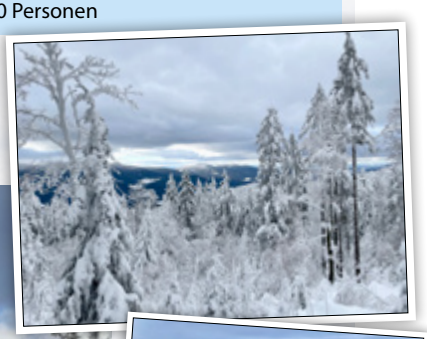

Am Samstag starten wir ausgehend vom Zwieseler Waldhaus Richtung Großer Falkenstein, wo wir im neuen Falkenstein Schutzhaus die Mittagszeit verbringen können, bevor es dann nach 5-6 Stunden Wanderung wieder zurück zu unserer Unterkunft geht. Dabei können wir die wundersame und einsame Winterlandschaft und je nach Wetterlage auch tolle Ausblicke genießen.

Finnischer Wintertraum unter dem Polarlicht

26. Februar – 7. März 2024

REISEVERLAUF:

26.02.2024: Anreise nach Travemünde zur Einschiffung gegen 22.00 Uhr auf ein Schiff der Finnlines. Abendessen und Übernachtung an Bord in der gebuchten Kabine.

27.02.2024: Genießen Sie die Annehmlichkeiten eines modernen Star-Klasse-Schiffes der Finnlines während eines Reisetages an Bord.

28.02.2024: Nach dem Frühstück legt das Schiff gegen 09.30 Uhr in Helsinki zur Stadtführung an. Weiterfahrt nach Porvoo, zweitälteste Stadt Finnlands mit vielen malerischen Gassen und Holzhäusern ein Kleinod an der südfinnischen Küste. Übernachtung in Imatra.

29.02.2024: Die heutige Fahrt führt durch eine faszinierende Landschaft aus blauen Seen und tiefen Wäldern, über den bekannten Landrücken Punkaharju zunächst nach Savonlinna, einer Insel im Zentrum des Saimaa-Seengebietes. Über Kerimäki gelangen Sie nach Nurmes zur nächsten Übernachtung.

01.03.2024: Weiterreise durch die herrliche Natur Finnlands nach Kemi. Hier haben Sie eine Übernachtung.

02.03.2024: Vormittags Stadtführung durch Rovaniemi. Dabei können Sie auch das Museum „Arktikum" besuchen (fakultativ). Anschließend fahren Sie in den Raum Saariselkä/ Ylläs. Hier werden wir zwei Mal übernachten.

03.03.2024: Der heutige Tag steht zur freien Verfügung. Möglichkeit zum Besuch der Sauna oder zur Teilnahme an einer Husky-Safari (falls gewünscht bitte vorbestellen).

04.03.2024: Durch traumhafte Winterlandschaft geht die Fahrt entlang der Route Saariselkä/Ylläs bis Oulu, dort ist die nächste Übernachtung gebucht.

05.03.2024: Entlang des Bottnischen Meerbusens, über Vaasa, Pori und Rauma, gelangen Sie nach Turku. Hier starten Sie gegen 20.15 Uhr mit einem Schiff der Viking Line zur Überfahrt nach Stockholm.

06.03.2024: Während des Frühstücksbuffets erleben Sie die Einfahrt in den Schärengarten vor Stockholm. Nach dem Verlassen des Schiffes haben Sie die Möglichkeit zu einer Stadtführung durch Stockholm. Auf dem Weg nach Trelleborg lädt unter anderem das beschauliche Städtchen Gränna und der Vätternsee zu einem lohnenden Zwischenstopp ein. In Trelleborg startet gegen 22.00 Uhr die Überfahrt nach Travemünde.

07.03.2024: Nach dem Frühstück an Bord legt das Schiff in Travemünde an. Sie treten die Heimreise mit vielen neuen und vergesslichen Eindrücken sowie hoffentlich jeder Menge Polarlichtbegegnungen an.

Jedermann
Kennziffer: 24030
Leitung: Immanuel Bender, Cadolzburg
Tel.-Nr. 09101 / 9020 670

Frühbucherpreis/Anmeldeschluss bis 23.12.2023 1.649,- €
Buchung ab 24.12.2023 mit höherem Preis, ggf. (nach Verfügbarkeit)

Aufpreis EZ:	359 €
Anzahlung:	200 €
Aufpreis Einzelkabinen/Innen:	160 €
Aufpreis Außenkabinen (2-Bett, p.P.):	80 €

Leistungen:
- Busreise
- 1x Fährüberfahrt mit Finnlines (2 ÜN), Travemünde-Helsinki
- 1x Fährüberfahrt mit Viking Line, Turku-Stockholm
- 1x Fährüberfahrt mit TT-Line, Trelleborg-Travemünde
- Bei allen Fährfahrten Frühstück und reichhaltige Buffetverpflegung im Rahmen der HP (Abends inkl. Tischgetränke)
- 6x Übernachtung/Halbpension in guten Mittelklassehotels im Doppelzimmer
- Stadtführungen in Helsinki, Rovaniemi und Stockholm
- CFR Freizeitleitung und -programm
- Reisepreissicherung

Hinweise:
Wir empfehlen den Abschluss einer Reisekranken- und Reiserücktrittsversicherung

Mindestteilnehmerzahl:
25 Personen

Frühbucherpreis/ Anmeldeschluss bis 31.01.2024 1.459,- €

Azoren

11. – 18. April 2024

Fernab vom Massentourismus erhebt sich im Atlantischen Ozean eine überraschend wundersame und lebendige Landschaft aus glatten Kraterseen, seltenen Pflanzen, blubbernden Geysiren, heißen Vulkanen, langen Hortensienhecken und historischen Städtchen. In der noch heilen Welt der Azoren, welche sich über die Jahrhunderte kaum veränderte, finden besonders Erholungssuchende und Naturliebhaber ihr eigenes Stück Paradies.

Die Insel São Miguel ist für sich allein schon eine Reise wert. Sie liegt in der klimatisch bevorzugten Ostgruppe des Archipels; hier gedeihen tropische Früchte und es gibt die letzten beiden Teeplantagen Europas: In Gorreana und Porto Formosa, können Sie handsortierten grünen und schwarzen Tee direkt vom Erzeuger erstehen.

Auch Naturschauspiele gibt's zuhauf: So etwa den Riesenkrater Sete Cidades – mit „königlichem" Blick vom Aussichtspunkt Vista do Rei über zwei sagenumwobene Seen – oder die brodelnd heißen Geysire am Nordrand des Dorfes Furnas, das seinerseits mit üppigster Vegetation und dem exotischen Terra Nostra-Park begeistert.

Ponta Delgada, ein alte Hafenstadt, ist die Hauptstadt der Insel. Die Kolonialarchitektur macht einen vornehmen Eindruck. Hübsche kleine Läden und nette Cafés entlang der Uferpromenade laden zum Besuch und Bummel ein.

Die Azoren sind die Wiege der sonnenverheißenden Hochdruckgebiete unseres mitteleuropäischen Sommers, aber sie sind vor allem auch ein Archipel von atemberaubender Schönheit. Mit viele Ausflugsmöglichkeiten bis hin zur Walbeobachtung (fakultativ) lässt sich ein abwechslungsreiches Programm gestalten.

Jedermann
Kennziffer: 24110
Leitung: Daniel Röger,
Rothenburg o. d. Tauber
Tel. 09101 - 90 20 670

Frühbucherpreis/Anmeldeschluss
bis 31.01.2024 1.459 €
Aufpreis EZ: 315 €
Anzahlung: 180 €
(danach höherer Preis und Platz auf Anfrage)

Leistungen:

- Linienflug Frankfurt – Ponto Delgada mit SATA
- 7 ÜN/HP im Lince Azores Great Hotel 4*
- 3 Ganztagesausflüge
  - Lagoa do Fogo
  - Sete Cidates
  - Furnas
- CFR Freizeitleitung und -programm
- Reisepreissicherung

Hinweis:
Wir empfehlen den Abschluss einer Reisekranken- und Reiserücktrittsversicherung

Mindestteilnehmerzahl:
20 Personen

Frühbucherpreis bis 22.3.2024 339,- €

Motorrad-Tourenfreizeit Region Nürnberg

26. April – 1. Mai 2024

Wir bieten euch vier ausgearbeitete Touren ausschließlich auf **landschaftlich schönen, kurvenreichen, kleinen und kleinsten Straßen**, die praktisch autofrei sind und viel Fahrspaß bereiten. Dabei nehmen wir auch mal die nicht direkteste Route, um die besten Streckenabschnitte mit einzubeziehen. Größere Straßen auf Tour dienen uns nur als kurze Verbindungsetappen bzw. von Puschendorf aus als kurze Anfahrt zum Tourenstart und vom Tourenende zurück.

Die vier Rundtouren führen nach Westen, Norden und Osten sowie um Nürnberg herum. **Wir planen, zwei Gruppen anzubieten,** die die gleiche Strecke etwas langsamer bzw. etwas schneller fahren werden. Dabei erfordern die kleinen Straßen eine gewisse Routine im Motorradfahren.

Als Abschluss der Freizeit bietet es sich an, am Mittwoch, 1. Mai (Feiertag) vormittags zum **Motorradtreffen** in der Münchner Straße in Nürnberg zu fahren und anschließend von dort aus die Heimreise anzutreten.

Das **Gästehaus mit seinem großen Freizeitgelände** bietet uns an den Abenden in gemütlicher und ruhiger Atmosphäre Zeit zum Entspannen, für Geselligkeit und mit den Andachten von Markus Klein Gespräche die uns in die Idealspur unseres Lebens weisen. Das wir abends auch den Grill zum Glühen bringen, versteht sich von selbst.

Männer / Motorradfahrer
Kennziffer: 24120
Leitung: Rudolf Lenek, Nürnberg und Markus Klein, Bad Windsheim und Team
Tel: 09101 / 9020670

Frühbucherpreis bis 22.3.2024:	**359 €**
Preis DZ:	400 €
Aufpreis EZ:	60 €
AZ:	50 €

Leistungen:

- cfr-Freizeitleitung und -programm
- 5 x ÜN HP im Gästehaus der Diakonie Puschendorf
- Reisepreissicherung
- Motorradausflüge werden vor Ort abgesprochen

Hinweis: Eigene Anreise
Wir empfehlen den Abschluss einer Reiserücktrittskostenversicherung

Mindestteilnehmerzahl:
10 Personen

Frühbucherpreis/ Anmeldeschluss bis 22.03.2024 615,- €

Genusswandern auf dem Rennsteig

26. Mai – 1. Juni 2024

Nach der Anreise, die mit der Bahn, oder nach Absprache auch in Fahrgemeinschaften gemacht werden kann, werden wir nach dem Bezug der Zimmer am Nachmittag die nähere Umgebung um unser Hotel am Kleeberg im Ortsteil Lichte in Neuhaus am Rennsteig erkunden.
Wir haben für unseren Streckenabschnitt von Oberhof bis Blankenstein ausreichend Zeit, um die Tagesetappen entspannt anzugehen. Vor allem, weil wir nur unsere Tagesration an Gepäck mitnehmen müssen. Durch den täglichen Transfer mit Kleinbussen zu den Ausgangspunkten und die Abholung an den Zielpunkten, sind wir flexibel, was unsere tägliche Streckenlänge betrifft. Beim Frühstück kann sich jeder nach eigenem Geschmack sein Wanderproviant zurechtmachen. Wir beginnen unseren Tag mit einer kurzen Andacht, unterwegs nutzen wir die ausgiebigen Wanderpausen auch, um über Gott und die Welt ins Gespräch zu kommen. Am Abend werden wir voraussichtlich jeweils im schattigen Biergarten unseres Hotels essen und können uns wegen der Tour für den jeweils nächsten Tag besprechen. Die besonderen sehenswerten Punkte unserer Tour sind der Rennsteiggarten Oberhof, das Rennsteigmuseum direkt in Neustadt, die Thüringer Warte bei Masserberg sowie der Schönwappenweg und über 20 herrliche Aussichtspunkte entlang der Strecke, um nur einige zu nennen.
Kommen Sie mit zu einer abwechslungsreichen Wanderung auf sanften Hügeln, verschlungenen Pfaden, kurzen steilen Anstiegen und auf aussichtsreichen Wegen. Zu einer Tour, die kleine Mühen und Anstrengungen mit prächtiger Natur, stillen Wäldern und bunten Wiesen belohnt.

Jedermann
Kennziffer: 24130
Leitung: Siegfried Erhardt, Hof
Tel. 09281 / 960 744

Frühbucherpreis/Anmeldeschluss
bis 22.03.2024 615 €

Danach Preis DZ	
voraussichtlich	655 €
Aufpreis EZ:	80 €
AZ:	90 €

Leistungen:
- Eigene Anreise
- 6 x ÜN/Frühstück im Hotel „Am Kleeberg“ in Neuhaus
- Kurtaxe
- Lunchpaket für die Wandertouren
- CFR Freizeitleitung und -programm
- Reisepreissicherung

Hinweise: Wir empfehlen den Abschluss einer Reiserücktrittsversicherung.

Mindestteilnehmerzahl:
10 Personen

Frühbucherpreis / Anmeldeschluss: bis 24.03.2024 979,- €

Slowenien

4. – 11. Juni 2024

Der Kurort Radenci liegt im Nordosten von Slowenien, im Vierländereck mit Österreich, Ungarn und Kroatien. Hier finden Sie eine seit Jahrhunderten unverfälschte Kulturlandschaft mit malerischen Weindörfern und kleinen Städten mit einem reichen Kulturerbe. Erstmals 1436 wurde Radenci als Radein urkundlich erwähnt. Seit vielen Jahren wird das Mineralwasser aus den Quellen für Trinkkuren und das Thermalwasser für Bäderkuren verwendet. In entspannter Atmosphäre können Sie in der Thermenwelt und im Gesundheits- und Wellnesscenter, die dem Hotel angeschlossen sind, Erholung finden. Passend dazu wird im Hotelrestaurant ein gesundes und regionales kulinarisches Essen serviert. Im Ausflugsprogramm werden wir unter anderem die älteste Stadt des Landes, Ptuj erkunden, den Weinort Jeruzalem (inklusive Wein- und Ölverkostung) im Umland besuchen und in der Region Prekmurje eine der schönsten Ecken des Landes erkunden. Bei dieser Tour steht auch ein Besuch des „Ocean-Orchid" Gartens auf dem Plan, in dem Sie 4000 blühende Orchideen und über 900 exotische Pflanzenarten bewundern können. Mit unseren täglichen gemeinsamen Andachten und Bibelgesprächen haben Sie bei dieser Reise ein gutes Erholungspaket für Körper und Seele im Programm.

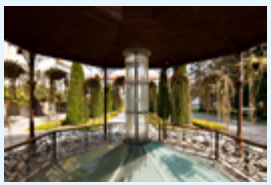

Jedermann
Kennziffer: 24140
Leitung: Hans-Joachim Wild, Neuendettelsau
Tel. 09101 / 9020 670

Frühbucherpreis/Anmeldeschluss bis 24.03.2024 979 €
Danach Preis DZ voraussichtlich 1.045 €
Aufpreis EZ: 140 €
Anzahlung: 120 €

Leistungen:

- Busfahrt
- 7x Übernachtungen im 4* Hotel Radin
- Frühstücks- und Abendbuffett im Rahmen der Halbpension
- Nutzung des hoteleigenen Thermal-Schwimmbades und der Saunalandschaft
- Dr. Henns Trinkkur 3x täglich
- 3 Tagesausflüge mit Besichtigungen
- CFR Freizeitleitung und -programm
- Reisepreissicherung

Hinweis: Wir empfehlen den Abschluss einer Reisekranken- und Reiserücktrittsversicherung

Mindestteilnehmerzahl:
25 Personen

Ein Juwel inmitten des Nationalparks Hohe Tauern

Frühbucherpreis bis 18.04.2024 1.229,- €

Besonders für Senioren geeignet

Maishofen, Zell am See

19. – 29. Juni 2024

Lassen Sie sich von der **imposanten Bergwelt** des Nationalparks Hohe Tauern begeistern und nutzen Sie die zentrale Lage des Urlaubortes Maishofen für **viele Ausflugsmöglichkeiten mit kurzen Anfahrtswegen**.

Am Morgen erwartet Sie im Hotel Quehenberger ein **umfangreiches Frühstücksbuffet** für den guten Start in den Tag. Abends im Restaurant werden Sie vom Küchenteam mit einem **4-Gang-Menü** oder im Rahmen der Halbpension mit verschiedenen kulinarischen Themenbuffets verwöhnt. Außer der Nutzung des Strandbades in Zell am See steht für Gäste des Hotels auch der **Natur-Außenpool** zur Verfügung.

Neben viel Zeit für Erholung, zum Singen und auch für Andachten, haben wir ein **umfangreiches Ausflugsprogramm** mit unserem Bus geplant. Die Weißsee Gletscherwelt, die Krimmler Wasserfälle, die Almenwelt Lofer und die Großglockner Hochalpenstraße sind auf jeden Fall mit dabei. Natürlich gibt es für alle die Möglichkeit gemütlich zu spazieren oder sich auch mal eine Wanderung vorzunehmen. Eine **Schifffahrt** auf dem See muss natürlich auch mit dabei sein.

Jedermann
Kennziffer: 24150
Leitung: Konrad und Renate Flämig, Puschendorf
Tel. 09101 / 9020 670

Frühbucherpreis bis 18.04.2024:	**1.229 €**
Preis DZ:	1.295 €
Aufpreis EZ:	170 €
Anzahlung:	140 €

Leistungen:

- Busfahrt
- 10 x Halbpension im Hotel Quehenberger, Maishofen
- Inkl. Ortstaxe
- Freifahrt Bergbahn Weißsee Gletscherwelt
- Freie Nutzung des Strandbades Maishofen am Zeller See
- Bonus-Rabattblock Maishofen mit vielen Preisvorteilen bei Bergbahnen ect.
- Ausflugsbusfahrten (zum Teil – in Höhe von 80 Euro – schon enthalten)
- CFR Freizeitleitung und -programm
- Reisepreissicherung

Hinweis: Wir empfehlen den Abschluss einer Reisekranken- und Reiserücktrittsversicherung

Mindestteilnehmerzahl:
25 Personen

Frühbucherpreis/ Anmeldeschluss bis 25.07.2024 1.125,- €

Korfu – die grüne Trauminsel

5. – 12. Oktober 2024

Atemberaubende Küsten, türkisfarbene Buchten, silbrig-grüne Olivenhaine, smaragdfarbene Berghänge mit immergrünen Zypressen: Die glückliche Insel der Phäaken, letzte Station des Odysseus, übt eine unwiderstehliche Anziehungskraft auf seine Besucher aus. Angenehm mildes Klima, herzliche Gastfreundschaft und historische Bauwerke machen die Insel zu einem der beliebtesten Urlaubsziele im Mittelmeer. Die imposante venezianische Festung, der lebhafte Hafen und die korfiotische Lebensfreude faszinieren die Besucher der Altstadt. Lassen Sie sich treiben und genießen Sie das entspannte mediterrane Lebensgefühl.

An zwei Tagen ist eine Ganztagesführung incl. Busgestellung für unsere Gruppe vorgesehen. Außerdem auch eine Halbtagesführung. An den freien Tagen können Sie Hotel und Strand genießen. Untergebracht sind wir im Vier-Sterne-Hotel Elea Beach in Korfu (Dassia). Sie wohnen nur wenige Minuten von strategisch günstigen Punkten wie Strand von Dassia und Pyrgi-Strand entfernt. Zur Hotelausstattung gehören unter anderem ein schöner Garten, Swimmingpool mit Poolbar und Sonnenterrasse.

In der Regel sind sie jeden Tag eingeladen auf Gottes Wort zu hören. Bei Andachten und Bibelgesprächen kann auch die Seele auftanken.

Jedermann
Kennziffer: 24160
Leitung: Roland Sauerbrey, Marktredwitz
Tel. 0 91 01- 90 20 670

Frühbucherpreis/Anmeldeschluss bis 25.07.2024 1.125 €
Aufpreis EZ: 270 €
AZ: 140 €
(danach höherer Preis und Platz nur auf Anfrage)

Leistungen:

- Flug München – Korfu – München
- Transfer Flughafen - Hotel
- 7 ÜN / HP im 4* Hotel Elea Beach
- Inkl. Tourismusabgabe
- 2 x Ganztagesführung mit Bus und 1 x Halbtagesführung mit Bus incl.
- CFR Freizeitleitung und -programm
- Reisepreissicherung

Hinweis: Wir empfehlen den Abschluss einer Reisekranken- und Reiserücktrittsversicherung.

Mindestteilnehmerzahl:
20 Personen

Diese Freizeit ist für den Reisezeitraum 3.–12.03.2025 in Planung.

Totes Meer

Masada Seilbahn

Israel **für 2024 abgesagt**

Seit Jahrtausenden steht dieses Land im **Brennpunkt der Weltgeschichte. Besuchen Sie mit uns biblische Orte, an denen die Geschichten von Jesus, David und Mose für Sie neu an Bedeutung gewinnen werden**. Sie werden die biblischen Texte mit ganz anderen Augen lesen, wenn Sie die Atmosphäre Israels kennengelernt haben. Wir reisen durch mehrere tausend Jahre biblischer Geschichte und einige hundert Kilometer israelischer Landschaft.

Lassen Sie sich durch die einzigartige landschaftliche Vielseitigkeit Israels verzaubern, den grünen Hügeln, kargen Wüsten, schroffen Bergen und von Wind und Wetter geformten Felsformationen und Stränden.

REISEABLAUF:

Mo., 4. März: Direktflug mit Lufthansa von Frankfurt nach Tel Aviv. Begrüßung am Ben Gurion Flughafen durch die örtliche Reiseleitung und Fahrt nach Netanja.

Di., 5. März: Fahrt nach Cäsarea, Besichtigungen der Ausgrabungen des Cardo, des Römischen Theaters und des Äquäduktes. Besuch der Muhraka (die Opferstätte des Propheten Elias) mit wunderschöner Aussicht über Galiläa. Weiterfahrt nach Haifa, Stadtrundfahrt entlang der Panoramastrasse, Blick vom Berg Carmel über die Bucht von Haifa und den Baha'i Tempel mit Gartenanlagen. Besuch der Baha'i Gärten (UNESCO-Weltkulturerbe).

Weiterfahrt nach Akko. Den besonderen Charme der Stadt macht ihr arabisches Flair aus, die Sie bei einem Streifzug durch den orientalischen Bazar genießen können. Besichtigung der unterirdischen Kreuzfahrerstadt (UNESCO-Weltkulturerbe) – das frühere Wohngebiet der Johanniter – vorbei an der El-Jazzar-Moschee – und der Säulen-Karawanserei.

Mi., 6. März: Fahrt zum Naturreservat Tel Dan und nach Banyas (Cäsarea Philippi), ein Quellfluss des Jordan. Anschließend Auffahrt zu den Golanhöhen, Besuch im talmudischem Dorf Katzrin mit einer Synagoge aus byzantinischer Zeit.

Anschließend Besuch der Entwicklungsstadt Katzrin und der Weinkellerei Bazelet Hagolan in Kidmat Tzvi. Auf der Rückfahrt Besuch von Bethsaida am See Genezareth, bekannt als Geburtsort der Apostel Petrus, Andreas und Philippus.

Do., 7. März: Fahrt nach Tabgha, Besichtigung der Brotvermehrungskirche, weiter nach Kapernaum, einer der wichtigsten Wirkungsstädten Jesu. Besichtigung vom Haus des Petrus, einer Ruine die unter der 2008 errichteten Petruskirche liegt, sowie Besichtigung der Ruine einer 2000 Jahre alten Synagoge. Danach Fahrt nach Nazareth, dort Besuch des „Nazareth-Village" ein Freilandmuseum in dem authentisch das rekonstruierte Dorfleben in Galiläa zur Zeit Jesu dargestellt wird.

In Nazareth stehen die Verkündigungsbasilika, Josefskirche mit den Grotten, die Gabrielskirche und der Marienbrunnen auf dem Besichtigungsprogramm. Ein Spaziergang durch den Arabischen Basar und eine abendliche Bootsfahrt auf dem See Genezareth sind auch geplant.

Fr., 8. März: Besuch von Yardenit der Taufstelle Jesu. Fahrt durch die Jesreelebene zum Gilboa Gebirge, wo nach der biblischen Erzählung König Saul sein Heer im Kampf gegen die Philister am Gilboa sammelte. Weiterfahrt nach Sakhne, am Nordrand der Gilboa-Berge, Kern des Parks sind drei ineinander übergehende Thermalpools mit Wasserfällen und Steinbrücken, das 28 Grad warme Thermalwasser erlaubt ganzjährigen Badebetrieb. Baden in den warmen Quellen. Weiterfahrt nach Jericho, Besuch des Hisham Palastes.

Sa., 9. März: Fahrt nach En Gedi (Oase), Wanderung im Nationalpark zum David Wasserfall. Danach Fahrt zur Massada-Festung – Felsenfestung Herodes dem Großen (UNSESCO-Weltkulturerbe): Auf- und Abfahrt mit der Seilbahn, Rundgang und Erklärung der Festung. Anschließend Fahrt nach Qumran, Fundort der Schriftrollen, Besichtigung der Ruinen des Essener-Klosters. Anschießend Bademöglichkeit im Toten Meer.

So., 10. März: Auffahrt zum Ölberg, Panoramablick über Jerusalem. Gang zum Gethsemane Garten mit der Kirche aller Nationen (Todesangstbasilika). Anschließend ganztägige Begehung in der Altstadt von Jerusalem: St. Anna Kirche, eine der schönsten Kreuzfahrerkirchen mit Bethesda Teich. Gang durch die Via Dolorosa, mit Ecce Homo-Bogen und Lithostrotos, zur Grabeskirche. Tempelberg mit Felsendom und Al-Aqsa Moschee (falls möglich). Jüdisches Viertel – Westmauer (Klagemauer) und Gang durch den Cardo (römische Straße). Spaziergang durch den arabischen Bazar.

Mo., 11. März: Besuch des Gartengrabes. Fahrt nach Bethlehem, Besuch der Geburtskirche und Blick auf die Hirtenfelder. Besuch des Begegnungszentrums von Beth Al Liqa und im Nachbarort Bet Jala, dort Treffen mit Marlene und Johny Shahwan. Rückfahrt nach Jerusalem, Besuch des Hiskia Tunnels und der „David Stadt" die alle Besucher in die aufregende Geschichte Jerusalems zur Zeit Davids eintauchen lässt.

Di., 12. März: Besichtigung von **West Jerusalem**: Fahrt am **Knesset** (israelisches Parlament) vorbei mit seinem Nationalsymbol, der **grossen Menora**. Besuch im **Israel Museum**: Modell von Jerusalem zur Zeit von Jesus (2. Tempel und „Schrein des Buches" – Ausstellung der Schriftrollen vom Toten Meer). Besichtigung der **Marc-Chagall-Fenster** in der Synagoge der Hadassah Klinik.

Mi., 13. März: Transfer zum Flughafen und Direktflug mit der Lufthansa nach München

Jedermann
Kennziffer: 24210
Leitung: Immanuel Bender, Cadolzburg
Telefon: 0 91 01 / 90 20 670

Leistungen:

- Direktflug mit Lufthansa Frankfurt – Tel Aviv / Tel Aviv - München
- Transfers Flughafen Hotel
- Busrundreise
- Eintritte lt. Programm
- Übernachtungen mit Halbpension: 1 x Hotel King Salomon, Netanja /
- 3 x Hotel Hof Kinnereth, Tiberias / 1 x Kibbutz Kalia / 4 x Hotel Caesar, Jerusalem
- Durchgängige deutschsprachige örtliche Reiseleitung
- Kurzfristige Programmänderungen vorbehalten
- CFR Freizeitleitung und -programm
- Reisepreissicherung

Hinweise:
Wir empfehlen den Abschluss einer Reisekranken- und Rücktrittsversicherung.

Mindestteilnehmerzahl:
20 Personen

Falls wir für die Reise weniger als 20 Anmeldungen erhalten, ist die Durchführung nur mit einem Aufpreis von 180 € pro Person möglich.

See Genezareth

Griechenland

13. – 22.05.2024

Auf den Spuren des Apostels Paulus
Mit der Bibel in der Hand folgen wir bei dieser Studienreise den Spuren der 2. und 3. Missionsreise des Apostels Paulus in Griechenland. Unsere Reise führt uns dabei vom makedonischen Philippi ganz im Norden, wo er die erste christlichen Gemeinde Europas gründete, über Thessalonich und Beröa bis zur Peloponnes im Süden Griechenlands, nach Korinth. Unterwegs lernen wir viele antike und moderne Orte dieses wunderschönen Landes kennen.

1. Tag: Anreise Thessaloniki

2. Tag: Philippi
Heute starten wir in Philippi. Wir sehen das Theater, das Forum Romanum, die alte Basilika und das Paulusgefängnis. Am Taufbecken der Lydia wurde der erste Mensch in Europa getauft. Weiter nach Kavala, dem Neapolis der Apostelgeschichte. Zurück nach Thessaloniki über Amphipolis.

3. Tag: Thessaloniki
An diesem Tag erkunden wir die makedonische Hauptstadt, Thessaloniki. Wir sehen bei einer ausführlichen Stadtbesichtigung die wichtigsten Sehenswürdigkeiten (u.a. Zitadelle, Galeriusbogen und Weißer Turm). Anschließend besuchen wir das byzantinische Museum.

4. Tag: Veria - Vergina
Es geht nach Beröa, dem heutigen Veria. Dort erinnert ein Denkmal an die Predigten von Paulus. In Vergina besuchen wir die Königsgräber und tauchen dabei in die Welt Alexander des Großen ein.

5. Tag: Meteora, die schwebenden Klöster
Wir besuchen 2 Klöster, die gleich Schwalbennestern in und auf den Felsen haften. Anschließend geht die Fahrt durch Thessalien in Richtung Delphi.

6. Tag: Das Orakel von Delphi
Delphi: Wir besichtigen die Orakelstätte des Lichtgottes Apollon, die im Altertum als Nabel der Welt galt. Wir sehen die heilige Straße, den Tempel, das Theater, das Athener Schatzhaus und das Stadion. Unweit von Delphi liegt das Kloster Osios Loukas. Es gehört zum Weltkulturerbe und gilt als schönstes Kloster Griechenlands. Anschließend Weiterfahrt nach Athen.

7. Tag: Athen
Bei einer Stadtrundfahrt durch Athen, der „Wiege der europäischen Kultur" sehen wir die wichtigsten Sehenswürdigkeiten der Hauptstadt Griechenlands. Im Anschluss besichtigen wir die Akropolis mit dem Parthenon-Tempel, spazieren zur Agora und erfahren auf dem Areopag von der eindringlichen Rede des Paulus an die Stadtoberhäupter und Philosophen. Danach erleben wir griechisches Flair in der malerischen Altstadt Plaka mit ihren vielen Tavernen und Souvenirgeschäften. Abschluss dieses ereignisreichen Tages wird ein Besuch im byzantinischen Museum sein.

8. Tag: Eleusis – Kanal von Korinth
Heute besuchen wir im antiken Eleusis das Mysterienheiligtum der Göttin Demeter. Danach Weiterfahrt zum berühmten „Isthmus", den ca. 6 km langen und ca. 23 m breiten Kanal von Korinth.

9. Tag: Altkorinth – Nauplia – Epidaurus - Kenchräa
Ausgiebige Besichtigung des antiken Stadtzentrums von Korinth. Weiterfahrt zum reizvollen Hafenstädtchen Nauplia, der ersten Hauptstadt des modernen Griechenlands, welche zu einem Bummel durch die malerische Altstadt einlädt. Es geht weiter nach Epidaurus, mit seinem für seine außergewöhnliche Akustik bekannten Amphitheater und dem Tempel des Gottes Äskulap. Zurück geht es vorbei am antiken Hafen Kenchräa, wo einst der Apostel Paulus ablegte.

10. Tag: Rückflug nach Deutschland

Jedermann
Kennziffer: 24220
Leitung: Tobias Wagner, Würzburg
Tel. 0931 3537 931

Frühbucherpreis/Anmeldeschluss bis 10.02.2024: 1.499 €
Aufpreis EZ: 330 €
AZ: 160 €
Danach höherer Preis und Platz auf Anfrage
TN ab 65 Jahre erhalten 60 € Ermäßigung auf die Eintrittsgelder

Leistungen:
- Flug ab Frankfurt nach Thessaloniki / Rückflug von Athen nach Frankfurt
- Transfer Flughafen – Hotel
- Busrundreise lt. Programm
- 3 x ÜN/HP Thessaloniki, Capsis Hotel****
- 1 x ÜN/HP Kalambaka, Hotel Antoniadis****
- 1 x ÜN/HP Itea bei Delphi, Hotel Kalafatis***
- 2 x ÜNHP Athen, Ilisia Hotel****
- 2 x ÜN/HP Vrahati, Hotel Alkyon Resort****
- Eintritte lt. Programm
- Deutschsprachige, örtliche Reiseleitung
- CFR Freizeitleitung und -programm
- Reisepreissicherung

Hinweis:
Wir empfehlen den Abschluss einer Reisekranken- und -Rücktrittsversicherung

Mindestteilnehmerzahl: 30 Personen

Frühbucherpreis bis 20.04.2024: 270,- €

Alpine Wanderung im Rofangebirge

28. Mai – 2. Juni 2024

Kaum ein anderes Gebirge in den Alpen in Tirol bietet mehr Gegensätze wie das Rofangebirge. Eingebettet liegt es **zwischen dem Wilden Kaiser und dem Achensee**. Sanfte, saftig grüne Wiesen auf der Südseite wechseln mit den schroffen, bis zu 2300 Meter hohen Nordwänden des Rosskopfes und der Seekarlspitze. Für den Wanderer und Bergsteiger eine **ergiebige Gegend für traumhafte Touren**. Ausgehend von unseren beiden Stützpunkten auf der Bayreuther Hütte und der Erfurter Hütte wollen wir gemeinsam dieses wunderschöne Wandergebiet auf verschiedenen Touren im Frühsommer erkunden. Die **Rofanspitze mit 2.599 m**, der **Hochiss mit 2.299 m** und andere Rundtouren bieten je nach aktueller Wetterlage verschiedene attraktive Ziele auch schon zu dieser frühen Jahreszeit. Es erwartet Sie eine **anspruchsvolle Bergwanderung**, die aber von jedem trittsicheren, schwindelfreien Bergwanderer bewältigt werden kann. Zwischendurch gehören Andachten und kurze Bibelarbeiten über »Fragen, die Jesus stellte«, unterwegs oder auf den Hütten, zu unserem Programm.

Untergebracht sind wir im Lager oder im Zimmerlager auf der **Bayreuther Hütte** am ersten und letzten Tag und zwischendurch mit drei Übernachtungen auf der Erfurter Hütte.

Voraussetzungen:
Gute körperliche Verfassung, Bergerfahrung von Vorteil, durchschnittliche Kondition, Trittsicherheit, Schwindelfreiheit und Ausdauer für Tagesetappen bis zu 5 Stunden Gehzeit und 800 hm im Auf- und Abstieg täglich, Bergschuhe mit guter Profilsohle.

Jedermann
Kennziffer: 24230
Leitung: Walter Ittner, Ansbach und Thomas Erhardt, Hof
Tel. 0981 / 619 49

Frühbucherpreis bis 20.04.2024:	**270 €**
Preis:	**305 €**
Aufpreis ohne DAV Mitgliedschaft:	60 €
Anzahlung:	50 €

Leistungen:

- Eigene Anreise, Fahrgemeinschaften können organisiert werden
- ÜN + Frühstück im Lager oder Zimmerlager (je nach Verfügbarkeit) auf den Hütten
- Auf- und Abfahrt mit der Seilbahn bei An- und Abreise
- CFR Freizeitleitung und -programm
- Reisepreissicherung

Zusatzkosten:
Eigene Anreise oder Kostenbeteiligung an den Fahrgemeinschaften. Nach persönlichem Bedarf ca. 25 - 35 € pro Tag für Getränke, Rucksackproviant und Abendessen. Eine Mitgliedschaft im DAV wird aus Versicherungsgründen dringend empfohlen, zudem erhöht sich ansonsten der Teilnehmerbeitrag (s.o.)

Hinweise:
Wir empfehlen den Abschluss einer Reisekranken - und Reiserücktrittsversicherung.
Reisezeitraum mit Feiertag

Mindestteilnehmerzahl:
6 Personen

Max. Teilnehmerzahl:
10 Personen

Frühbucherpreis/Anmeldeschluss bis 20.04.2024: 1.285,- €

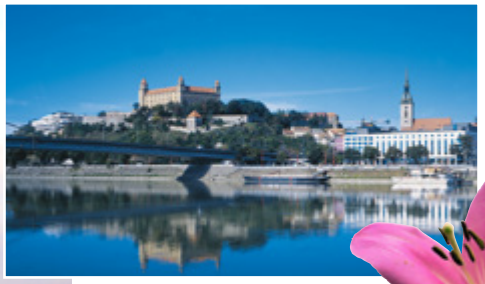

Im schönen Österreich, der Slowakei und Ungarn unterwegs

Metropolen entlang der Donau

1. bis 7. Juli 2024

Nach unserer Busanreise nach **Linz**, verbringen wir hier die erste Nacht im gebuchten Hotel. Der neue Tag beginnt mit einer Stadtführung in unserer ersten **Donaumetropole**. Linz besticht mit barocken Gebäuden und einem besonderen Flair, der Pöstlingsberg bietet eine herrliche Panoramaaussicht. Anschließend fahren wir **entlang der Donau weiter nach Wien**. Bei einer Stadtführung werden wir der Karlskirche, der Secession, dem Naschmarkt und dem Hundertwasserhaus unsere Aufwartung machen. Die inneren Räume des Oberen Belvedere werden wir ausgiebig besichtigen.

Unsere nächste Etappe von Wien nach **Bratislava wird mit dem Schiff** zurückgelegt. So erleben Sie die schöne Donau mit ihren Auen und Burgen hautnah. Bratislava, lernen Sie während einer Stadtführung kennen. Sie werden erstaunt sein, welche Sehenswürdigkeiten die Hauptstadt der Slowakei zu bieten hat!
Auch in **Budapest** beginnt unser Aufenthalt mit einer ausführlichen Stadtführung. Sie sehen neben der Matthiaskirche und der Fischerbastei auch die Stephansbasilika (Eintritt ist incl.). Außerdem kommen wir am Parlament und dem Heldenplatz im quirligen Stadtteil Pest vorbei. Ein Besuch der Markthalle und ein Bummel durch die Altstadt dürfen natürlich auch nicht fehlen. Am nächsten Tag steht ein Ausflug zum Donauknie mit Szentendre, Visegrad und Esztergom auf dem Programm. **Esztergom** (Eintritt in Schatzkammer / Basilika incl.) ist eine der ältesten Städte Ungarns und weltweit bekannt für seine herrliche Kathedrale. **Visegrad** lebt noch heute vom Glanz der Vergangenheit. Das Künstlerstädtchen Szentendre mit seiner mediterranen Atmosphäre lädt zu einem ausgiebigen Bummel durch die zahlreichen Galerien und Cafés ein.
Mit vielen neuen Eindrücken im Gepäck treten Sie am letzten Tag die Heimreise an und wer weiß, vielleicht erleben wir die Donau bei der nächsten CFR-Freizeit komplett mit dem Schiff?

Jedermann
Kennziffer: 24240
Leitung: Rainer Hübner, Regensburg
Tel. 09101 / 9020 670

Frühbucherpreis/Anmeldeschluss bis 20. April 2024
Preis DZ: 1.285 €
Danach (falls freie Plätze verfügbar)
Preis DZ: 1.380 €
Aufpreis EZ: 335 €
Anzahlung 130 €

Leistungen:
- Busfahrt ab/bis Puschendorf
- 6 x ÜN/Halbpension in 4*-Hotels
- 1 x Linz, 2 x Wien, 1 x Bratislava, 2 x Budapest
- Inkl. Ortstaxe
- Stadtführungen in Linz, Wien, Bratislava, Budapest,
- div. Eintritte lt. Programm
- Schifffahrt von Wien nach Bratislava
- CFR Freizeitleitung und -programm
- Reisepreissicherung

Hinweis:
Wir empfehlen den Abschluss einer Reisekranken- und Reiserücktrittsversicherung

Mindestteilnehmerzahl:
25 Personen

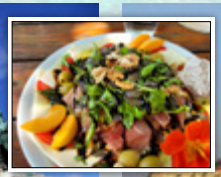

Frühbucherpreis bis 31.05.2024: 605,- €

Jedermann
Kennziffer: 24250
Leitung: Thomas Pichel, Kulmbach
Tel. 09101 / 9020 670

Frühbucherpreis bis 31.05.2024	**605 €**
Preis DZ:	650 €
Aufpreis EZ:	105 €
Anzahlung	70 €

Leistungen:

- Busfahrt
- 3x Übernachtungen/ HP im 4* Hotel Rilano
- Stadt- und Hafenrundfahrt
- CFR Freizeitleitung und -programm
- Reisepreissicherung

Hinweis: Wir empfehlen den Abschluss einer Reiserücktritts-versicherung

Mindestteilnehmerzahl: 25 Personen

Hamburg

18. – 21. Juli 2024

Wasser ist das prägende Element der grünen Metropole. Der Hafen, die Elbe, die Alster und die vielen Flüsse, Kanäle und Fleeten bestimmen das Stadtbild der Hansestadt. Faszinierend ist der **Hamburger Hafen**: Hier legen große Containerschiffe und die bekanntesten Kreuzfahrtschiffe an.
Doch **HafenCity und Speicherstadt** sollten Sie nicht nur vom Wasser aus sehen: Hier lohnt sich auch ein Besuch „an Land". Folgendes Programm haben wir für Sie geplant:

18.7. Anreise zum 4*Hotel Rilano, direkt an der Elbe gelegen

19.7. Heute entdecken Sie Hamburg bei einer großen **Stadtrundfahrt**, viel Interessantes gibt es bei der **Hafenrundfahrt** am Nachmittag zu sehen und zu erleben.

20.7. Der Tag steht Ihnen in Hamburg zur freien Verfügung. Es gibt viel zu entdecken. Kunstausstellungen von Weltruf; Hagenbecks berühmter Tierpark; das Miniaturwunderland mit der größten Modelleisenbahn der Welt, ist immer neu einen Besuch wert. Ein echter Geheimtipp ist das Café auf der Aussichtsterrasse der Elbphilharmonie. Die auf tausenden von Eichenpfählen gebaute Speicherstadt mit ihren Brücken und Kanälen hat ein ganz besonderes Flair. Hier lohnt sich der Besuch der alten **Kaffeerösterei**, oder eines der zahlreichen Museen (Speicherstadtmuseum, Gewürzmuseum, Zollmuseum, maritimes Museum, …). Der Kirchturm des Michel, wie die sehenswerte Stadtkirche Hamburgs liebevoll genannt wird, beschert Ihnen ein beeindruckendes Aussichtspanorama und das Rathaus der Hansestadt ist ebenfalls eine Besichtigung wert. Sie werden sehen, so ein Tag in Hamburg ist eigentlich viel zu kurz.

21.7. Heimreise, aber natürlich besuchen wir vorher den berühmten **Fischmarkt**.

Wenn Sie wünschen, besorgen wir Ihnen auch eine **Karte für eines der Hamburger Musicals**.

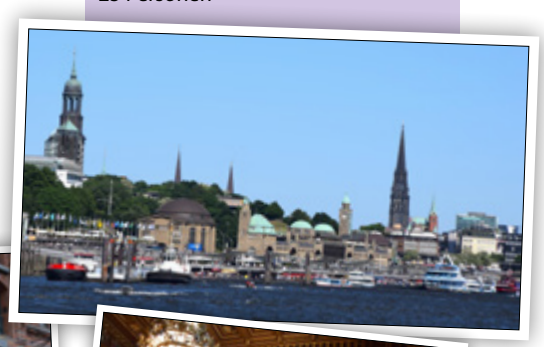

Irland

24. August – 3. September

24.8.: Busanreise zur DFDS Nachtfähre nach **Newcastle**. Abendbuffet und Übernachtung in gebuchter Kabine.

25.8.: Nach ausgiebigem Frühstück Busfahrt durch den grünen Norden Englands und Schottlands zur Fähre nach **Belfast**.

26.8.: Stadtrundfahrt in Belfast mit Donegal Square, Royal Avenue und Besuch im Titanic Museum.

27.8.: Fahrt zu den Basaltblöcken des bizzaren **Giant`s Causeway**, weiter nach Derry, zweitgrößte Stadt im Norden, die mit einer gut erhalten Stadtmauer befestigt ist. Über die Stadt **Donegal** geht es an der Formation des Tafelbergs Benbulben vobei in die Provinzstadt Sligo.

28.8.: Über die Stadt Westport gelangen wir nach **Connemara**, die Bilderbuchlandschaft Irlands mit Seen, Mooren und Fjorden. Ein Besuch der Stadt **Galway** mit ihrer beeindruckenden Kathedrale und dem Corrib, einem Fluss, der zum Spaziergang an seinen Ufern einlädt, ist nachmittags geplant.

29.8.: Der **Burren**, eine Karstlandschaft mit faszinierender Pflanzenwelt und die sagenumwobenen **Cliffs of Moher** stehen heute auf dem Programm. Am Nachmittag **Flussfähre** über den Shannon nach Tralee.

30.8.: Der 179 km lange **Ring of Kerry** ist eine der schönsten Küstenstraßen Europas um die **Iveragh-Halbinsel**. Die zerklüfteten und grünen Küstenabschnitte mit ländlichen Küstenorten sind unbedingt sehenswert. Den Abschluss des Tages bildet ein Besuch im **Muckross-Park**.

31.8.: Fahrt zum **Rock of Cashel**, dem Nationalheiligtum der grünen Insel, das von der weltlichen und kirchlichen Macht der mittelalterlichen Fürstbischöfe zeugt. Unser Tagesziel ist an diesem Tag **Newmountkennedy**.

1.9.: Heute steht **Dublin** mit einer Stadtrundfahrt, mit Besuch der Höhepunkte Trinity College, Grafton Street, Phoenix Park, O'Connel Street … auf dem Programm. Am Nachmittag haben Sie Zeit die Stadt auf eigene Faust zu erkunden.

2.9.: Überfahrt mit der Fähre nach **Holyhead**. Weiterreise durch Wales und England nach Hull und Nachtfähre nach Rotterdam.

3.9.: Am Morgen Ankunft in Rotterdam, Frühstück an Bord und Heimreise.

Jedermann
Kennziffer: 24260
Leitung: Dirk Moldenhauer, Nürnberg
Tel. 09101 / 9020 670

Frühbucherpreis/Anmeldeschluss bis 25.06.2024	**1.799 €**
Aufpreis EZ:	370 €
Einzelkabinen Nachtfähren:	189 €
Außenkabinen (p.P.)	45 €
Anzahlung	190 €

(danach höherer Preis und Platz auf Anfrage)

Leistungen:

- Busfahrt
- Fährfahrten: Nachtfähren Amsterdam-Newcastle und Hull-Rotterdam (Doppelkabine/Innen) mit Frühstück und Abendessen, sowie Tagesfähren von Cairnryan-Belfast und Dublin-Holyhead
- 8 Übernachtungen / HP in 3 oder 4* Hotels
- CFR Freizeitleitung und -programm
- Reisepreissicherung

Hinweis: Wir empfehlen den Abschluss einer Reisekranken- und Reiserücktrittsversicherung

Mindestteilnehmerzahl:
25 Personen

Siebenbürgen, Moldauklöster und Donaudelta

12. – 22. September 2024

Bilderbuchdörfer, Pferdefuhrwerke, waldreiche Karpatenhöhen, in denen einem schon auch mal ein Bär begegnen kann, bunt bemalte Moldauklöster und imposante Kirchenburgen, die zum Weltkulturerbe gehören, sind genau das Richtige für Urlauber, die sich gerne auf neue Eindrücke und Urlaubserfahrungen einlassen möchten. Wer in Rumänien unterwegs ist und durch das Kameraobjektiv schaut, fühlt sich in ländlichen Regionen in die „gute alte Zeit" zurückversetzt, als in Deutschland noch die Schwarz-Weiß-Fotografie der gängige Standard der Bildaufnahme war.

In **Siebenbürgen** werden wir die Stadt **Sibiu** (Hermannstadt) bei einem Rundgang durch die von der UNESCO geschützte Altstadt kennenlernen. In **Sighisoara** (Schäßburg) ist die Altstadt mit Festung (Unesco Weltkulturerbe) mit dem Uhrturm aus dem 16. Jhdt., in dem das Heimatmuseum untergebracht ist, einen Besuch wert. **Brasov** (Kronstadt) ist für ihre aus dem Mittelalter stammenden Stadtmauern und Bollwerke sowie für die imposante gotische Schwarze Kirche und belebten Cafés auf dem großen Marktplatz bekannt. Auch von den rund 150 Kirchenburgen, die mit ihrem trutzigen Baustil mit zum Teil mehreren Mauerringen an die Zeit erinnern, als die deutschstämmigen Siebenbürgener Sachsen sich den Angriffen von vorbeiziehenden Türken und Tartaren erwehren mussten, werden wir einige besichtigen.

Auf der Fahrt ins **Donaudelta** werden Sie das beeindruckende Peles-Schloss besichtigen (ohne Innenräume), weiter geht es nach **Tulcea**. Im Donaudelta, der größten Schilflandschaft der Erde, unternehmen Sie einen Bootsausflug mit Abendessen an Bord. Etwa 150 Fischarten bevölkern Lagunen und Küstengewässer und über 300 Vogelarten nisten hier.

Ganz im Zeichen der berühmten Moldauklöster stehen die Besuche der **Klöster Moldovita** mit der bemalten Klosterkirche und die Besichtigung des **Klosters Voronet**, auch „Sixtinische Kapelle des Ostens" genannt. Die Reise geht dann über den legendären Borgo-Pass nach Bistrita und durch das Maramures Gebiet mit dem Iza-Tal. Hier erleben Sie die **Holzkirche in Rozavlea (UNESCO-Denkmal)**, die den norwegischen Stabkirchen sehr ähnlich ist. Einen weiteren Halt machen Sie zur Besichtigung des **Klosters Barsana** und in Sapanta zum Besuch des „Fröhlichen Friedhofs". Auf dem Heimweg über Ungarn können Sie viele neue und begeisternde Eindrücke der Reise verarbeiten und mit anderen Freizeitteilnehmern austauschen.

Jedermann
Kennziffer: 24270
Leitung: Zeno Scheidrich, Zell i. F.
Tel. 09101 / 9020 670

Frühbucherpreis/Anmeldeschluss bis 15.07.2024 1.379 €
Aufpreis EZ: 240 €
Anzahlung 150 €
(danach höherer Preis und Platz auf Anfrage)

Leistungen:
- Busfahrt
- 10 Übernachtungen/ HP in 4* Hotels
- Stadtführungen in Sibiu, Sigisoara, und Brasov
- Eintritt und Führung in: Stadtpfarrkirche Sibiu / Kirchenburgen Biertan und Harman/ Schwarze Kirche in Brasov/ Dracula-Schloss in Bran/ Koster Agapiat, Barsana und Neamt/ Moldauklöster Voronet und Moldovita/ Ostereimuseum Varna/ Holzkirche in Rozavlea/ „Fröhlicher Friedhof" in Sapinta/ Rundgang durch die Festungsanlage Sighisoara/ Bootsausflug in das Donaudelta mit Abendessen an Bord
- CFR Freizeitleitung und -programm
- Reisepreissicherung

Hinweis: Wir empfehlen den Abschluss einer Reisekranken- und Reiserücktrittsversicherung

Mindestteilnehmerzahl:
25 Personen

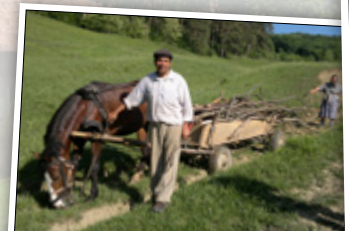

Advent in Berlin und Spreewald

6. – 9. Dezember 2024

Vor 1.000 Jahre gehörte **Merseburg** zu den wichtigsten Aufenthaltsorten des Kaiserpaares des Heiligen Römischen Reiches Deutscher Nation. Der damals gegründete Dom ist eine der bedeutendsten romanischen Kathedralbauten nördlich der Alpen. Die Stadt **Potsdam** ist durch die Filmindustrie besonders geprägt. Viele berühmte Filme entstanden und entstehen in den Babelsberger Studios. Wir erhalten eine Stadtführung mit Filmschauplätzen in der Stadt und besuchen die Dauerausstellung Traumfabrik Babelsberg.

Einen ganz besonderen Charakter trägt die **Weihnachtszeit im Spreewald**. Von **Lübbenau** geht es zum **Museumsdorf Lehde** mit Räucherfisch, Plinsen und Grog. Sie sind eingeladen zu einer **winterlichen Kahnfahrt** und lernen das ganz eigene Gepräge der Spreewaldweihnacht kennen.

Für Berlin nehmen wir uns zwei Tage Zeit. Neben der großen, vierstündigen **Stadtrundfahrt** stehen mehrere **Weihnachtsmärkte** und auch ein **Besuch im Deutschen Bundestag** auf dem Programm. Auch sonst hat Berlin viel zu bieten und vom Hotel aus lässt sich viel erkunden. Am Sonntag werden wir an einem Gottesdienst teilnehmen – entweder im Dom oder in der Kaiser-Wilhelm-Gedächtnis-Kirche.

Jedermann
Kennziffer: 24280
Leitung: Konrad Flämig
Tel. 09101 / 9020 670

Frühbucherpreis / Anmeldeschluss bis 10.10.2024 469 €

Danach Preis DZ vorraussichtlich:	520 €
Aufpreis EZ:	90 €
Anzahlung:	60 €

Leistungen:

- Busfahrt
- 3x Übernachtungen im 4* Abacus Hotel Berlin
- Halbpension (2x Abendessen im Hotel/ 1x im Restaurant)
- Führungen und Eintritte: Dom Merseburg, Stadtführung und Filmschauplatz Potsdam, Spreewaldweihnacht mit Kahnfahrt, Mittelaltermarkt Friedrichshain, Stadtrundfahrt Berlin mit Bundestag, Gendarmenmarkt, Staatsoper, Rotes Rathaus;
- CFR Freizeitleitung und -programm
- Reisepreissicherung

Hinweis:
Wir empfehlen den Abschluss einer Reiserücktrittsversicherung

Mindestteilnehmerzahl:
25 Personen

Frühbucherpreise/ Anmeldeschluss bis 31.03.2024

Novigrad/ Kroatien

25. Mai – 1. Juni 2024 (Pfingstferien)

Entdecken Sie die **Schönheit der istrischen Halbinsel** und lassen Sie sich faszinieren von dem kristallklaren Blau des Meeres. Die mittelalterlichen Städtchen laden ein, ihrer jahrhundertealten Geschichte nachzuspüren. In **Pula** mit seinem Amphitheater, in den Altstädten von **Porec** und **Rovinj**, aber auch in den Dörfern des Hinterlandes können Sie auf Schritt und Tritt in die Natur und die Vergangenheit Istriens eintauchen.

Unser **Drei-Sterne-Hotel „Laguna“** liegt direkt am Meer. Am Kiesstrand können Sie gemütlich in der Sonne liegen oder Sie eröffnen die Badesaison im Meer. Direkt vor dem Hotel befindet sich ein **Außenpool und ein Kinderbecken** sowie im Nachbarhotel ein **Wellnesszentrum mit Hallenbad**. Weitere Freizeitaktivitäten wie Minigolf, Tretboote, Kajaks, Tennisplätze oder ein Fitnessstudio können auf dem Gelände gebucht werden.

Die Zimmer sind ausgestattet mit **Bad/WC, TV, Wi-Fi und Klimaanlage**. Zum Frühstück und Abendessen werden wir mit einem **reichhaltigen Buffet** verwöhnt.

In unseren Bibelgesprächen wollen wir über unseren Glauben an Jesus Christus nachdenken und neue Impulse für unser Leben bekommen. Für Kinder und Jugendliche gibt es während der Bibelgespräche ein Extra-Freizeitprogramm.

Familien
Kennziffer: 24310
Leitung: Philipp Mauer, Naila
Tel. 09101 9020 670

Frühbucherpreise / Anmeldeschluss bis 31.03.2024

Erwachsene/Jugendl. ab 14 Jahre:	549 €
Zwei Kinder bis 13 Jahre im DZ:	399 €
Kinder 7-13 Jahre mit einem Erw. im DZ:	399 €
Kinder 7-13 Jahre im Zimmer der Eltern:	312 €
Kinder bis 6 Jahre mit einem Erw. im DZ:	312 €
Kinder bis 6 Jahre im Zimmer der Eltern:	frei
Aufpreis EZ:	120 €
Anzahlung pro Familie:	120 €

Leistungen:

- Unterkunft im 3* Hotel Laguna Resort mit HP
- CFR Freizeitleitung und -programm
- Reisepreissicherung

Hinweis:
Eigene Anreise
Nach dem 31.03.2024 Buchung nur noch auf Anfrage möglich.
Wir empfehlen den Abschluss einer Reisekranken- und -Rücktrittsversicherung

Mindestteilnehmerzahl:
25 Personen

Väter + Kinder (7 - 12 Jahre)
Kennziffer: 24320
Leitung: Gottfried Betz, Schweinfurt und Christian Schwarzrock, Hof
Tel. 09101 / 9020 670

Preise:
Vater 170 €, Kind 90 €
AZ: 30 €

Leistungen:
- Unterkunft im Haus „Friede“ Burgambach
- Vollpension
- CFR Freizeitleitung- und programm
- Reisepreissicherung

Hinweis: Anmeldeschluss 15.05.2024, danach Buchung nur nach Anfrage.
Eigene Anreise.

Mindestteilnehmerzahl:
20 Personen

Vater und Kind Erlebniswochenende Burgambach / Steigerwald

7. – 9. Juni 2024

Unser Freizeitwochenende bietet viel Möglichkeiten für gemeinsame Quality-Time und intensive Vater-Kind-Momente. Ihr dürft gespannt sein auf ein Programm, in dem wir „einfach mal machen“ (bauen & gestalten, sporteln und spielen) und alles was läuft sind dann tolle Erlebnisse, die wir zusammen genießen.

Außerdem ist auch Zeit für:

Dad only (Austausch)
best practice
wo hakt es bei uns?
was hilft in der Kindererziehung?

Kids only
Zeit der Kinder unter sich
gemeinsames Spielen

Bible-storys
jeweils für Väter & Kinder extra

Und natürlich ein special-Workshop-gottesdienst
alle zusammen

Langeweile kommt in unserem Freizeithaus in Burgambach bestimmt nicht auf. Das coole Freizeitgelände liegt direkt am Wald und bietet viele Möglichkeiten etwas gemeinsam zu erleben. Uns stehen eine große Sport- und Spielwiese, Tischtennis, Kicker und ein Kinderspielplatz zur Verfügung. Im Garten, hinter dem Haus, lässt es sich um das Lagerfeuer gemütlich sitzen. Grillen und Stockbrot sind da natürlich auch mit auf dem Programm. Na, klingt das nicht interessant? Dann meldet euch an, wir freuen uns auf euch!

Ostseebad Thiessow, Rügen

29. Juli – 12. August 2024

In Thiessow erwartet Sie das Meer gleich von drei Seiten, was den Aufenthalt in dem alten Fischerdorf besonders erlebnisreich macht. **Die umgebenden Steil- und Flachküsten sowie die weiten Wiesen, Felder und auch der Küstenwald laden zum Erkunden ein.** Gleich hinter dem Ostseebad auf dem Deich und entlang des herrlichen Strandes, verläuft der **Radweg, der Thiessow mit dem Naturschutzgebiet Mönchgut und auch den großen Ostseebädern im Norden verbindet.** Durch die exponierte Lage auf der idyllischen Landzunge, die weit in die Ostsee reicht, ist der Ort besonders bei Wassersportlern beliebt. Bis in den späten Sommer bleibt die See hier, an der Südostspitze Rügens angenehm warm. Durch seine Lage **abseits der großen Touristenströme**, können Sie mit ihrer Familie in Thiessow **entspannte und erholsame Urlaubstage genießen**. Besuchen Sie das berühmte Kap Arkona und die Kreidefelsen, kommen Sie mit uns an das steil abfallende Hochufer und auf die historische Seebrücke in Sellin. Genießen Sie eine Fahrt mit dem Rasenden Roland oder machen Sie einen Schiffsausflug entlang der bezaubernden Küsten. Rügen – die Insel der **unterschiedlichsten Natur mit vielen Sehenswürdigkeiten** und schönen Ausflugsmöglichkeiten. **Vom neu renovierten Freizeithaus Ostsee sind Sie in nur 5 Minuten am Waldrand entlang zum traumhaften Strand spaziert.** Auf den Etagen steht Ihnen jeweils eine Küche zur Verfügung. Um die Freizeit für Sie zu einem rundum schönen Urlaubserlebnis werden zu lassen, wollen wir uns auch Zeit nehmen, zu Bibelgesprächen und Andachten, um die Seele aufzutanken. Für Kinder und Jugendliche gibt es parallel dazu ein spannendes Programm von erfahrenen Mitarbeitern.

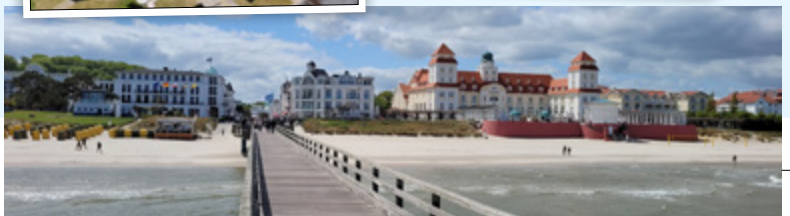

Jedermann
Kennziffer: 24330
Leitung: Markus Eichler, Uffenheim
Tel. 09101 9020 670

Preise:

Kinder bis 2 Jahre:	frei
Kinder 3-5 Jahre:	549 € (605 €)
Junioren 6-16 Jahre:	635 € (689 €)
Ab 17 Jahre / Erwachsene:	925 € (999 €)

Zimmer mit Etagendusche
Preise in Klammern für Zimmer mit Dusche (nur wenige verfügbar)
AZ: 200 € pro Familie

Leistungen:

- 14 ÜN im Freizeithaus Ostsee
- Halbpension
- Kurtaxe
- CFR Freizeitleitung und -programm
- Reisepreissicherung

Hinweis: Eigene Anreise.
Wir empfehlen den Abschluss einer Reiserücktrittsversicherung.

Mindestteilnehmerzahl:
30 Personen

Frühbucherrabatt bis 31.05.2024 pro Familie: 80,- €

Gardasee

30. August – 6. September 2024

Am Gardasees die Seele baumeln lassen und ausspannen – wie wäre das? Lassen Sie sich von der Unbeschwertheit der Menschen am See anstecken und genießen Sie die **herrliche Landschaft um den Gardasee**.

Das Ostufer des Sees steigt zu den umgebenden Gebirgsketten weit sanfter an als die Westseite des Sees. So verbreiten große **Olivenhaine und Weinberge** mediterrane Stimmung.

In dieser schönen Gegend werden wir uns fast täglich Zeit für Gott und sein Wort nehmen. Die Kinder und Teenager haben in dieser Zeit ein eigenes Programm.

Untergebracht sind wir im **»Poiano Resort Gardasee«**, umgeben von einer **60 Hektar großen Grünanlage mit Palmen**, Olivenbäumen, Rebstöcken, Oleander und Zypressen, dazu einem Garten aus Rosen, Veilchen, Hortensien und Geranien. In der Anlage stehen uns neben den Räumen für die Mahlzeiten und den Bibelarbeiten auch das **Schwimmbecken, Tennisplätze, ein Fußballfeld**, eine Golf-Driving-Range mit 2-Loch Golfplatz, die Anlage zum **Bogenschießen**, ein **Fitnessstudio**, sowie ein **Kinderspielplatz** und mehrere Tischtennisplatten zur Verfügung. So steht dem Bade- und Erholungsurlaub nichts im Wege.

Von hier aus bieten sich reizvolle Ausflüge an:

Mit dem Auto ist man in **5 Minuten in Garda** direkt am See, ein malerischer Ort mit Hafen und Uferpromenade. Spazieren Sie auf dem malerischen Uferweg, der abseits der Straße, den Weinort Bardolino zu Fuß oder mit dem Fahrrad erreichbar macht. Aber auch die anderen Orte am See haben ihren Charme und bieten manche Sehenswürdigkeit. Mit dem Zug sind Sie in 2 Stunden in Venedig oder Mailand. Kulturfreunde fahren eine dreiviertel Stunde bis in die Altstadt von Verona.

Das klingt verlockend, oder?!

Familien
Kennziffer: 24340
Leitung: Christian und Julia Hertel, Steindl
Telefon: 09176 / 815 3030

Frühbucherrabatt bis 31.05.2024 pro Familie:	**80 €**
Preise:	
Erwachsene:	715 €
Kinder 0 - 3 Jahre:	frei €
Kinder 4 - 13 Jahre:	385 €
Jugendliche 14 - 17 Jahre:	519 €
AZ pro Familie: :	150 €

Leistungen:

- Übernachtung im Poiano Resort Gardasee
- Halbpension
- CFR Freizeitleitung und -programm
- Reisepreissicherung

Hinweise: Anmeldeschluss 31.05.2024, danach Buchung nur nach Anfrage. Eigene Anreise. Wir empfehlen den Abschluss einer Reisekranken- und Rücktrittsversicherung.

Mindestteilnehmerzahl:
30 Personen

Diese Freizeit ist besonders für Kinder geeignet, die zum ersten Mal ohne die Eltern verreisen!

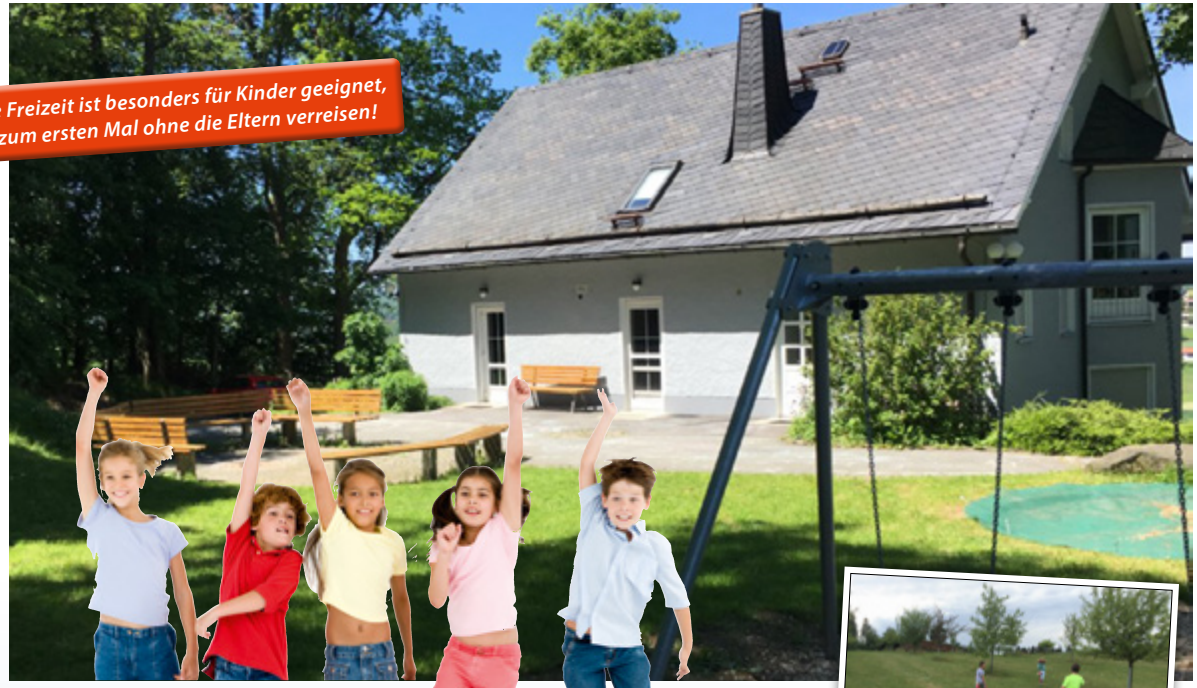

Reitzenstein

21. – 24. Mai 2024 (Pfingstferien)

Kinder 7 – 10 Jahre
Kennziffer: 24410
Leitung: Elisabeth König, Marktredwitz und Andrea Haack, Nürnberg
Telefon: 09101 / 9020 670

Preis: 125 €, AZ 20 €

Leistungen:
- Unterkunft in Mehrbettzimmern
- Vollpension
- CFR Freizeitleitung und -programm
- Reisepreissicherung

Hinweis: Eigene Anreise.
Wir empfehlen den Abschluss einer Reiserücktrittsversicherung.

Mindestteilnehmerzahl:
15 Personen

Komm mit nach Reitzenstein im wunderschönen Oberfranken. Verbringe hier mit deinen Freunden eine tolle Zeit.
Du warst noch nie auf einer Freizeit? Dann bist du hier genau richtig. Die Kürze der Freizeit lädt dazu ein, einmal Freizeitluft zu schnuppern. Aber auch wenn du schon auf vielen Freizeiten warst, kommst du hier auf deine Kosten.

Dich erwarten spannende Tage in einer idealen Umgebung zum Herumtollen und für **viele Abenteuer**. Dafür ist in Reitzenstein alles vorhanden: Ein **Bolzplatz** fürs Kicken, ein **Lagerfeuerplatz** und ein **tolles Haus**, in dem wir wohnen werden. Die Umgebung will auch von uns erkundet werden und viele Herausforderungen und coole Aktionen warten auf dich. Wir haben natürlich auch Zeiten, in denen wir uns einfach erholen, die wir mit Anderen genießen und entspannt auf die nächsten Abenteuer warten. Unser Haus bietet Zimmer mit vier bis sieben Betten, Toiletten auf den Etagen und Waschräume mit Duschen im Untergeschoss. Dazu gibt es einen Aufenthalts- und einen Speiseraum.
Gemeinsam wollen wir mit dir diese Ferientage genießen. Neben **Spiel und Spaß** kannst du in **verschiedenen Workshops** viele Sachen selber machen und dich ausprobieren. Zusammen wollen wir auch in Geschichten aus der Bibel eintauchen. Denn dort gibt es viel zu entdecken und als Gruppe wollen wir herausfinden, was die Geschichten mit uns heute zu tun haben. Lass dir das nicht entgehen!
Wir freuen uns auf ein geniale Zeit mit dir, bist du dabei?

Frühbucherpreis bis 30.06.2024 249,- €

Reitzenstein Sommerfreizeit

27. Juli – 3. August 2024

Auf geht´s zur legendären Jungschar-Sommerfreizeit nach Oberfranken!

Willst Du den Start in die Ferien mit vielen tollen anderen Kids und jede Menge **Action, Spaß und Spannung** erleben? Dann bist Du genau richtig auf unserer Freizeit im Freizeithaus Reitzenstein!

Unser Haus liegt am Ortsrand und verfügt über einen Grillplatz und einen Spielplatz und ein Sportplatz zum Toben und Spielen ist natürlich auch vorhanden.

Wie immer haben wir einen **Überraschungsausflug** für dich im Programm.

Es erwartet Dich Echt-Abenteuer, Echt-Herausforderung, Echt-Tiefgang, Echt-Spaß, Echt-Gemeinschaft und noch vieles mehr. Spannende Geschichten, fetzige Lieder, lustige Spiele, Kreativität und Sport lassen diese Tage zu einem echten Erlebnis werden. Durch gemeinsame Bibelmeetings wollen wir echt was Neues über Gott entdecken und erleben.

Also – nichts wie anmelden und dabei sein bei dieser echt tollen Freizeit!

Mädchen und Jungen
von 7 - 10 Jahre
Kennziffer: 24420
Leitung: Christine Stern, Puschendorf und Team
Telefon 09101/ 90 20 640

Frühbucherpreis
bis 30.06.2024: 249 €
Preis: 280 €, AZ 30 €

Leistungen:

- Unterkunft in Mehrbettzimmern
- Vollpension
- Ein Ausflug
- CFR Freizeitleitung und programm
- Reisepreissicherung

Hinweis: Eigene Anreise.
Um Mithilfe beim Tischdecken wird gebeten. Wir empfehlen den Abschluss einer Reiserücktrittsversicherung

Mindestteilnehmerzahl:
20 Personen

Frühbucherpreis bis 30.06.2023 **289,- €**

Bobengrün – Fliegerlager

27. Juli – 4. August 2024

Langsam rollt der Airbus A380 auf die Startbahn. Noch drehen die vier Triebwerke im Leerlauf, noch hat der Flugkapitän die Schubhebel nicht nach vorne gedrückt und noch wiegt sich der gewaltige Rumpf sanft im Fahrwerk.

Doch plötzlich geht ein kräftiges Zittern durch die Maschine. Laut aufheulend laufen die Turbinen auf Hochtouren. Schwerfällig setzt sich die riesige Masse aus Metall und Elektronik in Bewegung; rascher und gieriger donnert das Flugzeug auf das Ende der Startbahn zu. Da hebt sich die Nase steil in den Himmel und der große Vogel steigt immer höher. Sein Ziel ist irgendein Flughafen auf der weiten Welt.

Fliegen, das war schon immer ein Traum. Bis heute begeistert es Menschen, leicht wie ein Vogel in den Lüften zu schweben. Diesen Traum wollen wir mit Dir erleben.

Auf dem Fliegerlager werden wir vieles rund ums Fliegen lernen und erleben. Wir werden ein kleines Flugzeug selber bauen und uns am Tagesausflug die großen „Vögel" anschauen. Und dazu werden wir noch etwas von einem weit größeren Traum der Menschheit hören und sehen: nämlich vom Traum in den Himmel zu kommen.

Fußball, Tischtennis, Baseball und viele Geländespiele werden nie Langeweile aufkommen lassen.

Jungen: 10 – 13 Jahre
Kennziffer: 24430
Leitung: Markus Klein, Bad Windsheim und Gottfried Betz, Schweinfurt
Telefon: 09101 / 9020 670

Frühbucherpreis bis 30.06.2024: 289 €
Preis: 320 €, AZ 30 €

Leistungen:
- Unterkunft in Mehrbettzimmern
- Vollpension
- Ein Ausflug
- CFR Freizeitleitung und -programm
- Reisepreissicherung

Hinweis: Eigene Anreise.
Um Mithilfe beim Tischdecken wird gebeten.
Wir empfehlen den Abschluss einer Reiserücktrittsversicherung

Mindestteilnehmerzahl:
20 Personen

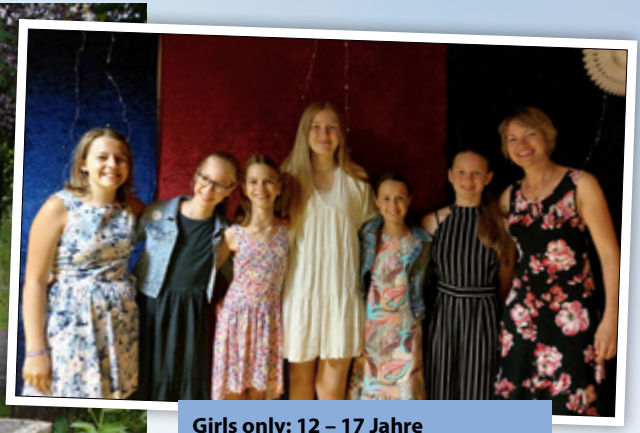

Frühbucherpreis bis 30.06.2024: 550,- €

Hungen

24. August – 2. September 2024

Das Glück dieser Erde….. ja, es liegt auf dem Rücken der Pferde, vor allem in Hungen!
Striegeln, satteln und über die Wiesen und durch die Wälder **mit „Deinem" Hungen-Pflege-Pferd reiten – ein Traum!** Wer einmal dabei war, kommt immer wieder und genießt diese Ferientage mit den Pferden und den anderen Pferdefreundinnen. **Sowohl Anfänger als auch Fortgeschrittene erhalten täglich zwei Stunden Reitunterricht.** Unser idyllisches Freizeitzentrum liegt 8 km von Hungen entfernt und bietet viel Platz für die Weiden der Pferde. Dein „Zuhause" während dieser Tage, wird der Reiterhof in Hungen sein. Dieser besteht aus einfachen Blockhütten mit jeweils acht Betten und einem Haupthaus, in dem wir uns immer zu den Mahlzeiten und zum Abendprogramm treffen. Zum Gelände gehören außerdem noch die Küche, eine Lagerfeuerstelle, sowie ein Wasch- und Toilettenhaus.
Neben dem Reiten werden wir aber auch Zeit zum Lobpreis und für spannende Bibeltreffs haben und dabei über Gottes Wort nachdenken. **Aber auch Sport, Spiele, Kreativabende, Galaabende und Stockbrot am Lagerfeuer kommen bei dieser Freizeit nicht zu kurz. Und die ausgiebige Zeit mit Pferden ganz gewiss auch nicht - ist ja klar!** Also, worauf wartest du noch. Melde dich an und sei dabei!

Girls only: 12 – 17 Jahre
Kennziffer: 24510
Leitung: Kornelia Schelter, Ansbach und Team
Tel. 0981/ 619 40

Frühbucherpreis bis 30.06.2024: **550 €**
Preis: 600 €
AZ: 60 €

Leistungen:
- Bus Hin- und Rückfahrt
- Unterkunft und Verpflegung/VP
- Reitunterricht
- CFR Freizeitleitung u. -programm
- Reisepreissicherung

Hinweis: Um Mithilfe beim Tischdecken wird gebeten. Wir empfehlen den Abschluss einer Reiserücktrittsversicherung.

Mindestteilnehmerzahl:
25 Personen

Anmeldeschluss/ Frühbucherpreis bis 31.05.2024 **889,- €**

Apecchio, Italien

24. August – 7. September 2024

Lust auf kulinarische Spezialitäten und atemberaubende Landschaften? Dann melde dich gerne an und sei bei unserer Sommer-WG dabei.

Dich erwartet ein **idyllisches Ferienhaus mit Panoramablick** über die Berge, ein **Außenpool mit Terrasse**, sowie gemütliches Ambiente nach italienischer Art. Die idyllische Lage Nähe Apecchio, lässt dich staunen. Durch die Anreise mit Kleinbussen sind wir flexibel und können auch die Gegend rund um Apecchio entdecken. Eine Fahrt in das antike Städtchen **Città di Castello?** Eine Wanderung am **Gorgaccia-Wasserfall?** Oder doch lieber ein Ausflug nach **Fano mit Strand und Meer?** – für jeden ist etwas dabei.

Egal ob auf Bergen, in der Stadt, am Strand oder auf dem Meer – es gibt vieles zu entdecken. Die große Küche lädt zum gemeinsamen Kochen ein. Wir dürfen gemeinsam staunen, genießen und Gott begegnen. Entdecke den Sommer Italiens und melde dich an.

Junge Erwachsene 18 – 35 Jahre
Kennziffer: 24610
Leitung: Daniel Hahn, Puschendorf
Tel. 09101 / 9020 620

Anmeldeschluss / Frühbucherpreis
bis 31.05. 2024 889 €
Danach Preis auf Anfrage
Anzahlung: 120 €

Leistungen:
- An- und Abreise in Kleinbussen
- Unterkunft in Mehrbettzimmern
- Mitmach-Vollverpflegung in Kochteams
- Verschiedene Ausflugsziele ohne Eintritte
- Cfr- Freizeitleitung und -programm
- Reisepreissicherung

Hinweise:
Wir empfehlen den Abschluss einer Reisekranken- und Reiserücktrittsversicherung
Logo: Beim Kochen, Küchendienst, Putzen, Kleinbusfahren brauchen wir deine Hilfe!

Mindestteilnehmerzahl:
18 Personen

LKG – Verbands-mitarbeitertag

Samstag, 27. Januar 2024, 9:30 – 16:30 Uhr

Konferenzhalle Puschendorf

Thema: Veränderung gestalten – Hindernisse überwinden

Wir leben in einer Zeit der ständigen Veränderungen. Was früher sicher schien, ist es heute lange nicht mehr. Dazu kommen viele Krisen, die altgewohnte Sicherheiten in Frage stellten. Nach der Corona-Krise erschüttern uns der Ukraine-Krieg und der Konflikt in Israel.

So merken wir nicht nur im privaten Leben, sondern auch in unseren Gemeinschaften: Beständig ist nur der Wandel! Wie schnell wollen wir daher das alte Bewährte und Vertraute festhalten. Aber nur im „Ändern" wird das „Bleiben" möglich. Darum geht es an diesem Tag: Wie können wir in unseren Gemeinschaften Veränderungen aktiv angehen, mit Hindernissen von außen und innen umgehen und Widerständen geistlich begegnen? Wie funktioniert Leitung, wenn Gemeinde sich verändert – und was hat Gott damit zu tun? Was muss sich wandeln und was ist das, was bleibt?

REFERENTEN:
Tobias Müller, Marburg. Bildungsgangleiter Gemeindepädagogik am Marburger Bibelseminar; Leitung MS Akademie & Gemeindetransformation

ZIELGRUPPE:
Mitarbeiter und Mitarbeiterinnen aus LKG, cjb und Interessierte, vor allem Mitglieder der Gemeinschaftsräte

WIE KANN MAN DABEI SEIN?
Die Landesmitarbeiterfortbildung ist in diesem Jahr als reine Präsenzveranstaltung vorgesehen, damit der Erfahrungsaustausch der Besucher aus den teilnehmenden Orten – aber auch darüber hinaus – möglich wird. Die Vorträge sind im Nachgang teilweise als Video erhältlich.

ANMELDUNG:
Online oder an LKG-Geschäftsstelle, z.Hd. Gerhard Fehr, Waldstr.1, 90617 Puschendorf, Tel. 09101/9020660, E-Mail: gerhard.fehr@lkg.de

Seminargebühr für die Veranstaltung vor Ort, inkl. Verpflegung und Getränke: 25 €

Landeskonferenz Spezial 2024

Bevor es ab 2025 für die Landeskonferenz ein neues Konzept gibt, in dem die Vorstellungen der einzelnen Teilnehmergruppen besser berücksichtigt werden sollen, ist in diesem Jahr die Landeskonferenz auf drei Regionen aufgeteilt. Auch in diesem Rahmen dürfen Sie sich auf ein buntes und abwechslungsreiches Programm, fröhliche Musik, ein leckeres Kuchenbuffet und viele gute Begegnungen freuen.

Region Mitte: Mittwoch, 1. Mai 2024 am Rothsee, mit dem LKG-Predigerteam aus der Region

Region Ost: Donnerstag, 9. Mai 2024 in Bayreuth, mit Oliver Ahlfeld

Region West: Sonntag, 16. Juni 2024 in Ulsenheim, mit Mr. Joy

Weitere Informationen ab März 2024 unter: www.lkg.de

LKG – Mitglieder-versammlung

Samstag, 26. Oktober 2024, Beginn 10.00 Uhr

Mitgliederversammlung des Landeskirchlichen Gemeinschaftsverbandes in Bayern e.V.

Informationen und Austausch über unsere Arbeit in der Gegenwart und der Planungen für die Zukunft.

Ort: wird noch bekannt gegeben

Leitung: Erwin Lechner, Marcus Kresin

LKG Fachtag Bibel

Samstag, 16. November 2024, 9:30 – 16:30 Uhr

Zielgruppe: Alle, die sich gründlich mit der Verbindlichkeit der Bibel beschäftigen wollen, Bibelleser und Mitarbeiter in Bibeltreffs, Hauskreisen und im cjb.

Thema: Den Generationen auf der Spur

Ort: wird noch bekannt gegeben

Referent: Dr. Markus Müller, seit 2012 Heimpfarrer im Zentrum Rämismühle, in der Nähe von Winterthur, für alte und sterbenden Menschen. Er liebt es, Menschen im Älterwerden zu ermutigen, hat zwei Bücher zum Thema geschrieben und hält Referate.

Leitung: Immanuel Bender, Telefon 09103 / 8366

Anmeldung: Online oder an LKG-Geschäftsstelle, z.Hd. Gerhard Fehr, Waldstr. 1, 90617 Puschendorf, Tel. 09101/9020660, Email: gerhard.fehr@lkg.de

Herbstakademie

Mittwoch 30.10. bis Sonntag 3.11.

Zielgruppe: Alle Interessierten, die im persönlichen Glauben wachsen und sich mit biblischen und geistlichen Themen auseinandersetzen wollen.

Referent und Thema: angefragt / noch offen

Herzliche Einladung zum Nachfolgeformat der Kurzbibelschule. Gestaltet wird es unter dem Motto „weitergehen" als Kooperation der Diakoniegemeinschaft und dem Landeskirchlichen Gemeinschaftsverband. Die dazu gehörende Herbstakademie wird neben dem Hauptreferenten auch von anderen Referenten in Theorie und Praxis vertieft und mitgestaltet.

Ort: Puschendorf, Gästehaus der Diakoniegemeinschaft und H1

Weitere Informationen unter: https://www.lkg.de/weitergehen

cjb-Mitarbeiter-Training-Tage I & II – Grundkurs

09.12.2023 LKG Uffenheim - 24.02.2024 LKG Kitzingen

Zielgruppe: Mitarbeiterinnen und Mitarbeiter in Kinder-, Jungschar-, Teenager- und Jugendgruppen ab 15 Jahre

Referenten und Leitung: cjb-Referenten, Puschendorf

Wir starten mit zwei Trainingstagen, die wir sonst auch im Rahmen eines Wochenendes durchführen. Du bist schon aktiv in deiner Kindergruppe, Jungschar, Pfadfinder, Teen- oder Jugendkreis? Oder im Kindergottesdienst? Oder überlegst, wo und wie du dich einbringen kannst? Dann lass dir die Trainingstage nicht entgehen. Gemeinsam mit anderen bist du unterwegs, um dich für einen Einsatz fit machen zu lassen.

Inhalte Grundkurs (verteilt auf beide Tage):

- Kreative Methoden der Bibelarbeit
- Altersgemäß und spannend erzählen – wie geht das?
- Altersgemäß verkündigen
- Was sind Deine Ziele?
- Was es heißt, Mitarbeiter/-in zu sein
- Jahres- und Monatsplanung – leicht gemacht
- Ideen und Spiele für zwischendurch

Meet & Lead

02.03.2024

LKG Hersbruck

Zielgruppe: leitende cjb-Mitarbeiterinnen und -Mitarbeiter

Leitung: Daniel Hahn

Zeit: 10-13 Uhr

Brunch & Begegnung. Austausch, Gebet füreinander. Hören und Fragen. Beim Meet & Lead tanken wir auf, tauschen uns aus – und überlegen miteinander, was jungen Leitenden gut tut, um sie zu fördern.

cjb-Mitarbeiter-Training

12.-14.04.2024

Zielgruppe: Mitarbeiterinnen und Mitarbeiter in Kinder-, Jungschar-, Teenager- und Jugendgruppen ab 15 Jahre

Referenten und Leitung: cjb-Referenten, Puschendorf

Du setzt deine Gaben in der Kinder-, Teenager- oder Jugendarbeit ein? Oder überlegst, es zu tun? Du brauchst Ermutigung, neue Motivation und neue Ideen? Dieses Mitarbeiter-Training bietet dir das „Werkzeug" zu einer gelingenden Mitarbeit. Es ist in zwei Bereiche gegliedert: Der Grundkurs liefert die biblisch-theologischen Kenntnisse, der Aufbaukurs die pädagogischen. Wenn du beide durchlaufen hast, kannst du die JugendleiterCard (Juleica) beantragen. Dieses Programm ist ein Muss für alle, die im Kinder- und Jugendbereich etwas bewegen wollen. Ein Einstieg in die Kurse ist jederzeit möglich.

Inhalt Aufbaukurs:

- Was macht eine Gruppe zu einer Gruppe und welche Merkmale und Vorgänge gibt es in ihr? – Gruppenpädagogik verstehen.
- Wie kannst Du den Glauben durch kleine und größere Abenteuer anschaulich werden lassen? – Erlebnispädagogik zum Ausprobieren.
- Kennst Du deine Teilnehmer? Wie sind sie drauf und welche Inhalte und Methoden machen Deine Gruppenstunde zu einem Highlight? - Entwicklungspsychologie umsetzen.
- Welche Verantwortung trägst Du für deine Teilnehmer? – Aufsichtspflicht und Rechtsfragen am konkreten Fall.

Eine Vision finden und leben cjb-Osterseminar

28.-31.03.2024

Puschendorf

Zielgruppe: Mitarbeiter/-innen in Kinder-, Teenager- und Jugendgruppen ab 17 Jahren und solche, die es werden wollen. Leute mit vielen offenen Fragen. Zweifler.

Referentin: Evi Rodemann, Hamburg

Zum Seminar: Wohin geht die Reise? Was wollen wir? Wie kommen wir dahin? Diese Fragen werden wir bedenken, wie wir Visionen entwickeln und verfolgen können. Dabei wird Evi Rodemann aus Hamburg mit uns unterwegs sein, ermutigen und Tipps geben für den Weg.

GROW

19.10.2024

Zielgruppe: Alle Mitarbeiter in der Kinder-, Jungschar-, Teenager- und Jugendarbeit

Kreative Kinder- und Jugendstunden machen den Teilnehmenden und einem selbst Spaß. Ein Schulungstag mit praktischen Anleitungen, Tipps, Ideen, Austausch und Ermutigung. Am Nachmittag stehen mehrere Seminare zur Auswahl.

TAGUNGEN UND TREFFEN

„Willkommen im Palast" - Der cjb-Familientag

13.02.2024 - Puschendorf

Zielgruppe: Kinder und Eltern, die einen außergewöhnlichen Tag erleben wollen

Mit dem Familientag-Team, der Familientags-Band, Nachmittags: Mr. Kläuschen und Otto Maat

Familientag, das sind sechs Stunden Programm für die ganze Familie. Eine echte Alternative zum Faschingstreiben. Wir wollen nicht nur singen, spielen, lachen, toben und uns verkleiden, es steht auch ein neues Abenteuer mit Gott auf dem Programm. Eltern und Teens haben ein extra Angebot. Die Mittagspause führt uns wieder zueinander.

„Unknown God" – Das cjb-Pfingsttreffen

18.-20.05.2024 - Puschendorf

Referent: Felix Padur, Marburg

Wir feiern miteinander das Fest des Heiligen Geistes. Wir blicken miteinander über den Tellerrand und hören, was andere bewegt. Wir werden bewegende Predigten hören, miteinander Gott loben und anbeten und Zeit zur Begegnung beim Sport, im Pool oder Kreativangeboten haben.

cjb-Mitgliederversammlung

28.09.2024

Mithören. Mitdenken. Mitstaunen. Mitdanken. Mitfreuen. Mitentscheiden. Mitgestalten. Mitverantwortung übernehmen. Das geht bei der cjb-Mitgliederversammlung. Wir treffen uns an wechselnden Orten, um Teile der cjb-Familie kennenzulernen. Eingeladen sind alle Mitglieder und solche die es werden wollen.

Infos zu allen Veranstaltungen unter www.cjb.de oder auf unserem Instagram-Account cjb_bayern

Für alle cjb-Veranstaltungen gibt es Flyer und/oder digitales Werbematerial – bitte anfordern bei Bettina Biendarra – bettina.biendarra@cjb.de

Schriftliche Anmeldungen für alle cjb-Veranstaltungen an:

cjb-Geschäftsstelle
Waldstraße 1
90617 Puschendorf
Tel.: 09101 /9020620
Fax: 09101/9020699

Angebote des Geistlichen Zentrums Puschendorf 2024

Januar 2024

Tage für Landfrauen
09. - 11. Januar 2024
Leitung: S. Evelyn Reschies & Team

Wochenende für Frauen
19. - 21. Januar 2024
Leitung: S. Evelyn Dluzak
Referentin: Pfarrerin Elisabeth Küfeldt

Februar 2024

Wochenende für Frauen mit Bewegung
16. - 18. Februar 2024
Leitung: S. Evelyn Dluzak
Referentin: Conny Mößner, Physiotherapeutin

Veeh-Harfen Schnuppertag
24. Februar 2024
Leitung: Karin Broska und Gerd Dörr

März 2024

Gästetage „4x schlafen - 3x zahlen“
11. - 15. März 2024
Leitung: Brigitte Bahr

Veeh-Harfen Aufbautag
23. März 2024
Leitung: Karin Broska und Gerd Dörr

April 2024

Freizeit für Großeltern und Enkel, Paten und Patenkinder
02. - 05. April 2024
Leitung: S. Evelyn Reschies & Team

Veeh-Harfen Kompakt 1
12. - 14. April 2024
Leitung: Karin Broska und Gerd Dörr

Das sind die geplanten Angebote
Stand August 2023

Im Laufe der Zeit ergeben sich noch weitere Angebote, die Sie aktuell auf unserer Homepage - **www.diakonie-puschendorf.org** - finden.

Über die Homepage können Sie auch unseren Newsletter abonnieren.

Sie erreichen uns telefonisch unter 09101/704-0.

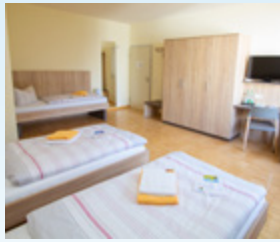

Mai 2024

Tag für Singles
11. Mai 2024
Leitung: S. Evelyn Dluzak & Team
Referent/Referentin: NN

Juli 2024

Gästetage „4x schlafen - 3x zahlen“
15. - 19. Juli 2024
(inkl. Generation-Plus-Tag des LKG am 18. Juli; Zahlung direkt beim LKG)
Leitung: Brigitte Bahr

August 2024

Seniorenfreizeit mit Betreuung
01. - 11. August 2024
Leitung: S. Evelyn Reschies & Team

September 2024

Jahresfest der Diakonie-Gemeinschaft
mit Prof. Dr. Hans-Joachim Eckstein
Sonntag, 15. September 2024

Verwöhn-Wochenende für Frauen
20. - 22. September 2024
Leitung: Brigitte Bahr und S. Angelika Hiergeist

Oktober 2024

Gästetage „4x schlafen - 3x zahlen“
07. - 11. Oktober 2024
Leitung: Brigitte Bahr

November 2024

Patchwork-Freizeit
04. - 07. November 2024
Leitung: Gunda Dörr

Veeh-Harfen kompakt 2
22. - 24. November 2024
Leitung: Karin Broska und Gerd Dörr

Dezember 2024

Meditativ-kreatives WE
29. November - 01. Dezember 2024
Leitung: S. Evelyn Dluzak
Referentin: Barbara Bammer, Kirchenmalermeisterin

Weihnachtsfreizeit
21. - 27. Dezember 2024
Leitung: S. Evelyn Reschies & Team

Unsere Mitarbeiter

Unsere **geistlichen Leiter** haben in der Regel eine theologische Ausbildung und arbeiten in der Gemeinschafts- oder Jugendarbeit oder einer Kirchengemeinde.
Unsere **organisatorischen Leiter** sind keine professionell ausgebildeten Reiseleiter, sondern **ehrenamtliche Mitarbeiter**. Sie gehören zu den Freunden unserer Gemeinschaften oder cjb-Jugendkreise. Sie kommen aus verschiedenen Berufen und stellen ihren Urlaub, Zeit und Kraft zur Verfügung, um mit ihren Gaben Gott auf den Freizeiten zu dienen.
Dies gilt auch für die übrigen Freizeitmitarbeiterinnen und -mitarbeiter, die beim Kinderprogramm oder ggf. in der Küche mithelfen. Vorbereitet durch ihre zum Teil langjährigen Erfahrungen und unsere Schulungen setzen sie sich ein, damit die Freizeit zu einem erholsamen und gesegneten Urlaub wird.
Es kann aber vorkommen, dass nicht alles wunschgemäß und reibungslos läuft. Hier bitten wir um Nachsicht und faires Verhalten unseren ehrenamtlichen Mitarbeitern gegenüber.

Preise

Wir wollen unsere Freizeitteilnehmer vor unliebsamen Überraschungen bewahren. Unsere Preise sind Endpreise. Die genannten Beträge für Doppel- oder Mehrbettzimmer verstehen sich immer „pro Person" und nicht pro Zimmer.
Kinderpreise werden in der Regel nur im Zimmer zusammen mit **ein oder zwei** Vollzahlern gewährt.
Alleinreisende, die „im Doppelzimmer" oder „im Mehrbettzimmer" buchen, werden das Zimmer mit anderen Teilnehmern unserer Wahl teilen, die gleichlautend gebucht haben. Sollte sich wider Erwarten keine weitere Person für die selbe Zimmerkategorie zur Freizeit/Reise anmelden, wird der entsprechende Aufpreis nachberechnet, welcher der tatsächlichen Belegung entspricht.
Bei Rund-, Städte- und Studienreisen sind die Führungen und Eintritte für die geplanten Besichtigungen in der Regel enthalten. Ausnahmen werden bei der jeweiligen Freizeit/Reise aufgeführt.
Außer den zusätzlich angebotenen „fakultativen" (also freiwilligen) Ausflügen, die vor Ort zu buchen und zu bezahlen sind, den landesüblichen Trinkgeldern und den persönlichen Ausgaben entstehen in der Regel keine weiteren Kosten für einen guten Verlauf der Freizeit.
Abweichende Regelungen (z.B. Kosten für Visum, Kurtaxe, weitere Mahlzeiten usw.) werden bei den individuellen Freizeitausschreibungen aufgeführt.

Leistungsumfang

Unsere Preise verstehen sich pro Person mit folgenden Grundleistungen: **Unterkunft** in Zwei- oder Mehrbettzimmern (für Einzelzimmer wird ein Aufpreis erhoben), **Verpflegung** gemäß Ausschreibung am Zielort, **Programmgestaltung** einschließlich separatem **Kinderprogramm** für 4-12-Jährige und teilweise auch Teenprogramm während der **Bibelzeiten** bei Familienfreizeiten, tägliche Bibelzeiten mit Gesprächs- und Seelsorgeangebot, Organisation, sowie eine subsidiäre Gruppenunfall- und Haftpflichtversicherung. Weitere individuelle Leistungen werden in der jeweiligen Freizeit-/Reiseausschreibung aufgeführt.

Preis- und Leistungsänderungen

Die in unseren Freizeiten-Katalogen angegebenen Preise entsprechen dem Stand bei Drucklegung und sind für uns als Reiseveranstalter bindend.
Wir behalten uns jedoch ausdrücklich vor, aus den folgenden Gründen vor Vertragsschluss eine Änderung des Reisepreises vorzunehmen, über die wir Sie vor der Buchung selbstverständlich informieren:

- Eine entsprechende Anpassung des im Freizeiten-Katalog angegebenen Preises ist im Falle der Erhöhung der Beförderungskosten (insbesondere der Treibstoffkosten), der Abgaben für bestimmte Leistungen wie Hafen- oder Flughafengebühren, oder einer Änderung der für die betreffende Reise geltenden Wechselkurse nach Veröffentlichung des Freizeiten-Kataloges zulässig.
- Eine Preisanpassung ist außerdem zulässig, wenn die vom Kunden gewünschte und im Freizeiten-Katalog angebotene Pauschalreise nur durch den Einkauf zusätzlicher touristischer Leistungen (Kontingente) nach Veröffentlichung des Freizeiten-Kataloges verfügbar ist.

Auch die Angebote zu den vertraglichen Reiseleistungen in diesem Freizeiten-Katalog entsprechen dem Stand bei Drucklegung. Bitte haben Sie jedoch Verständnis dafür, dass bis zur Übermittlung Ihres Buchungswunsches aus sachlichen Gründen Änderungen der Leistungen möglich sind, **die wir uns deshalb ausdrücklich vorbehalten müssen**. Über diese werden wir Sie selbstverständlich vor Vertragsschluss unterrichten.

Sonderwünsche

Unsere Freizeiten-Zentrale ist kein Reisebüro, in welchem einzelne Reiseleistungen individuell zusammengestellt und gebucht werden können. Wir sind vielmehr ein **Gruppenreisen-Veranstalter**, der über ein Jahr im Voraus die Angebote zusammenstellt und feste Kontingente bei den Leistungsträgern (Busse, Flüge, Schiffe, Häuser usw.) reservieren muss. Das bedeutet, dass wir in der Regel nur das verkaufen können, was in den einzelnen Freizeitausschreibungen angeboten wird.
Im Einzelfall bemühen wir uns selbstverständlich, in begründeten Fällen auch Sonderwünsche zu erfüllen, wie zum Beispiel andere Abflughäfen, abweichende An- oder Abreise wegen Verlängerung oder Verkürzung der Freizeitteilnahme, andere Zimmer in Hotels usw. Wegen des erhöhten Arbeitsaufwandes ist diese Sonderleistung jedoch mit Kosten verbunden, die wir weiterberechnen müssen.

Rundbriefe der Freizeitleitung

Die in der Ausschreibung genannten „ Leiter" versenden rechtzeitig vor der Freizeit einen oder ggf. auch mehrere Informations-Rundbriefe an alle angemeldeten Teilnehmer. Darin ist alles enthalten, was zu einer guten Vorbereitung und einem unbeschwerten Verlauf der Freizeit wichtig ist.

Versicherungen

Unsere Freizeiten sind nach dem Pauschalreiserecht abgesichert.
Im Freizeitbetrag ist eine subsidiäre Haftpflicht- und Unfallversicherung eingeschlossen.
Unsere Teilnehmerpreise enthalten **keine Reiserücktrittskosten- und Reiseabbruchversicherung. Wir empfehlen dringend den Abschluss einer solchen Versicherung.** Bei Buchungen kürzer als 30 Tage vor Reisebeginn ist die Reiserücktrittskostenversicherung innerhalb von 3 Werktagen abzuschließen.
Wir bitten, den Krankenversicherungsschutz für das Reiseland zu überprüfen und ggf. eine **Auslandskrankenversicherung** abzuschließen.
Der Reisebestätigung wird ein passendes Versicherungsangebot beigelegt, welches auf die Freizeitart abgestimmt ist.

Mindestteilnehmerzahl

Für alle in unserem Katalog ausgeschriebenen Reisen gilt eine einheitliche, **bis vier Wochen** vor Reisebeginn zu erreichende Mindestteilnehmerzahl die in der Ausschreibung festgelegt ist. Siehe hierzu auch unsere Teilnahmebedingungen.

Gesundheitsvorsorge

Bitte informieren Sie sich rechtzeitig vor Freizeit-/Reisebeginn über einen Infektions- und Impfschutz sowie andere Prophylaxemaßnahmen für das Reiseland. Ggf. sollte **ärztlicher Rat** zu Thrombose und anderen Gesundheitsrisiken eingeholt werden. Wir verweisen auch auf allgemeine Informationen, insbesondere bei den Gesundheitsämtern, reisemedizinisch erfahrenen Ärzten, Tropenmedizinern, reisemedizinischen Informationsdiensten, der Bundeszentrale für gesundheitliche Aufklärung und auch das Internet.
Im Ausland kommt es immer wieder zu Magenverstimmungen oder Durchfall durch die Klimaveränderung sowie ungewohntes landestypisches Essen oder Getränke, insbesondere unsauberes Leitungswasser. Jeder Freizeitteilnehmer sollte daher eine eigene kleine persönlich vom Hausarzt abgestimmte **Reiseapotheke im Handgepäck** bei sich haben.
In den Bergen, in südlichen Ländern und bei Fernreisen ist die Sonneneinstrahlung oft erheblich höher, als gewohnt. Daher ist unbedingt auf eine **Kopfbedeckung** und einen ausreichenden **Sonnenschutz** mit hohem Lichtschutzfaktor zu achten. Im heißen Klima benötigt der Körper eine erhöhte **Flüssigkeitszufuhr**. Es ist darauf zu achten, in ausreichender Menge Getränke zu sich zu nehmen.
Vorsicht: Leitungswasser ist in vielen Ländern nicht so sauber und rein, wie bei uns gewohnt. Das gilt insbesondere auch für Eiswürfel in Getränken! Es wird ausdrücklich empfohlen, nur gereinigtes Wasser in Flaschen zu kaufen und zu trinken.

Reisetag

Die An- und Abreisetage sind in erster Linie Reisetage und dienen nicht der Erholung. Unsere Freizeiten beginnen in der Regel am Anreisetag mit dem Abendessen und enden am Abreisetag mit dem Frühstück. Während der Reisetage - auch bei Busreisen - verpflegt sich jeder Teilnehmer selbst. Abweichungen von dieser generellen Regel werden ggf. in der individuellen Freizeitausschreibung genannt.

Busreisen

Für uns fahren Omnibusunternehmer unseres Vertrauens in der Qualität von Drei-Sterne-Reisebussen oder Vier-Sterne-Fernreisebussen, z.T. mit Toilette, damit die Anreise erholsam wird. Freigepäck: 1 Koffer mit max. 20 kg, plus 1 Handgepäckstück mit max. 5 kg
Im Bus gibt es keinen Anspruch auf besondere **Sitzplätze**. Auch können keine bestimmten Sitzplätze vorreserviert werden. Sofern gesundheitliche Einschränkungen gegeben sind, kann ein besonderer Sitzplatz beim Freizeitleiter angefragt werden.
Treffpunkt ist in der Regel spätestens **30 Minuten** vor der geplanten Abfahrt des Busses. Bei Abfahrten in Puschendorf stehen den Teilnehmern kostenlose Pkw-Parkplätze auf einem bestimmten ausgewiesenen Parkplatz auf dem Gelände der Diakoniegemeinschaft zur Verfügung.

Übernachtungsmöglichkeiten

Da die Bus-Reisen in der Regel morgens abfahren, empfiehlt sich bei weiterer Anreise eine **Zwischenübernachtung in Puschendorf.**
Gästehaus der Diakoniegemeinschaft: Konferenzstraße 4, 90617 Puschendorf, Tel 09101/ 70 40
Pension Parkvilla: Schlagweg 4, 90617 Puschendorf, Tel 09101/90 20 950
Gerne vermitteln wir Ihnen die Zimmer der Zwischenübernachtung.

Flug

Bei Flugreisen buchen wir Plätze bei renommierten Charter- und Linienfluggesellschaften in der Economyklasse. Eine Verpflegung an Bord des Flugzeuges ist nicht mehr selbstverständlich. Immer häufiger werden Speisen und Getränke während des Fluges nur noch gegen Bezahlung angeboten.
Zu den Handgepäck- und Kofferregelungen verweisen wir auf die individuellen Rundbriefe, die jeder Teilnehmer erhält.
Die in der Reisebestätigung und in den Rundbriefen erwähnten **Flugzeiten** sind unverbindlich. Änderungen sind, auch kurzfristig, jederzeit möglich. Besonders bei Charterflügen sind immer wieder auch Flugzeiten am frühen Morgen oder späten Abend möglich.
Es empfiehlt sich, für die Anreise zum Flughafen keine festen Bahn-Tickets oder Anschlussflüge zum Sonderpreis ohne Umbuchungsmöglichkeit zu kaufen, da es immer wieder kurzfristig zu Zeitverschiebungen kommen kann. Da man bei öffentlichen Verkehrsmitteln immer wieder mit Verspätungen rechnen muss, sollten die Verbindungen so gewählt werden, dass trotz möglicher Verspätungen der Abflughafen spätestens 2 Stunden vor dem geplanten Start erreicht wird.
Jeder Teilnehmer ist für die rechtzeitige Ankunft am Flughafen selbst verantwortlich. Bei Verspätungen oder Zugausfällen ist ausschließlich die Deutsche Bahn AG verantwortlich, nicht wir als Reiseveranstalter.
In der Regel ist der Treffpunkt der Freizeitgruppe mindestens **2 Stunden vor Abflug** am genannten Sammelpunkt.

Gepäck

Bei allen Bus- und Flugreisen werden **in der Regel pro Teilnehmer** maximal 2 Gepäckstücke transportiert: 1 Koffer mit einem Höchstgewicht von 20 kg und 1 Handgepäckstück mit höchstens 5 kg.
Davon abweichende Regelungen (z.B. bei Flugreisen) werden in den Rundbriefen der Freizeitleitung bekannt gegeben.

Unterkünfte

Unsere Unterkünfte werden sorgfältig ausgewählt. Bei der in der Ausschreibung angegebenen Hotelkategorie kann es allerdings deutliche **Unterschiede** gegenüber den deutschen Qualitätsstandards geben, die jedoch landestypisch und somit nicht zu ändern sind. Da es keine international verbindliche einheitliche Kategorisierung gibt, ist auch ein Qualitätsvergleich unterschiedlicher Länder nicht möglich.
Die **Ausstattung** der Einzelzimmer ist oft einfacher, als die der Doppelzimmer. Bei Drei- und Mehrbettzimmern handelt es sich oft um Doppelzimmer mit einem Zustellbett, einem Klappbett, einer Couch oder auch mit Stockbetten.
In manchen Ländern ist Art und Ausstattung der Duschen oft sehr einfach, ohne Duschvorhang und ohne Duschwanne, nur mit einem Brausekopf an der Wand oder der Decke und einem Abfluss im Boden („Adria-Dusche").
Lärmbelästigungen in der Nacht sind oft unvermeidlich, da sich gerade in südlichen Ländern auf Grund des Klimas das Tagesgeschehen in die Nacht verschiebt.
In den Hotels und Unterkünften können nicht alle Zimmer in „bester" und „ruhiger" Lage sein. Somit müssen wir uns damit abfinden, dass die Aussicht der einzelnen Zimmer sehr unterschiedlich sein kann, oder dass möglicherweise Geräusche von der Haustechnik und vom Wirtschaftsbereich oder auch Straßenlärm zu hören sind.

Verpflegung

Freizeiten mit **„Halbpension" (HP)** bedeutet2 Mahlzeiten pro Tag: Frühstück und warmes Abendessen.**„Vollpension" (VP)** bedeutet 3 Mahlzeiten pro Tag: Frühstück, Mittagessen und Abendessen. Dabei ist nicht davon auszugehen, dass das Mittagessen warm ist. Oft gibt es mittags ein kaltes Essen oder ein Lunch-Paket zum Mitnehmen und das warme Essen am Abend.
Die **Esskultur** in den Hotels und Unterkünften ist in der Regel dem internationalen Standard angepasst. Angemessene Kleidung (Herren in langen Hosen, generell keine Strandbekleidung) ist erwünscht.
Die Speisen sind in der Regel von landestypischer Art und sind auch landestypisch zubereitet.
Bei Büfetts ist es untersagt, Essen zum späteren Verzehr einzupacken und mitzunehmen.

Sporteinrichtungen und -geräte

Die im Hotel oder der Umgebung angebotenen Sporteinrichtungen und -geräte sollten nicht mit deutschen oder professionellen Maßstäben gemessen werden. Tennisplätze, Fitnessräume, Spielplätze usw. sind oft kleiner als in Deutschland und leider oft auch nicht in gutem und gepflegtem Zustand. Wir bitten, die Geräte vor Benutzung zu prüfen, da wir keine Haftung für Zustand und Gebrauchssicherheit übernehmen können.

Haustiere

Haustiere jeglicher Art können bei unseren Freizeiten leider nicht mitgebracht werden.

Und zum guten Schluss...

Wer reisen will, muss zunächst Liebe zu Land und Leuten mitbringen, zumindest keine Voreingenommenheit.
Er muss guten Willen haben, das Gute zu finden, anstatt es durch Vergleiche tot zu machen. *Theodor Fontane (1819 - 1898)*

Liebe Freizeitfreunde,

wir würden uns freuen, Sie bei einer unserer Freizeiten als Teilnehmer begrüßen zu dürfen. Wir haben die Angebote des Kataloges sorgfältig geplant und vorbereitet. Dazu gehören auch die nachstehenden Teilnahmebedingungen, die, soweit wirksam vereinbart, Inhalt des zwi-schen dem **TN** und dem Reiseveranstalter zu Stande kommenden Pauschalreisevertrages werden. Im nachfolgenden Text bedeutet „Reise-veranstalter", abgekürzt „**RV**", der jeweilige Träger der Freizeitmaßnahme, der im Falle Ihrer Buchung Ihr alleiniger Vertragspartner wird. „**TN**" bedeutet „Teilnehmer" und steht für den **TN**. Die Reisebedingungen ergänzen die gesetzlichen Vorschriften der §§ 651a - y BGB (Bürgerliches Gesetzbuch) und der Artikel 250 und 252 des EGBGB (Einführungsgesetz zum BGB) und füllen diese aus. **Bitte lesen Sie daher diese Reisebedingungen vor Ihrer Buchung sorgfältig durch.**

1. Abschluss des Pauschalreisevertrages, Verpflichtungen des TN Hinweis zum Widerrufsrecht

1.1. Für alle **Buchungswege** gilt:

- **a)** Der **TN** erklärt sich als Vertragsgrundlage und als besondere, persönliche Verpflichtung bereit, bewusst an einer christlichen Lebensgemeinschaft teilzunehmen und sich dem jeweiligen Programm anzuschließen.
- **b)** Doppelzimmer an unverheiratete Paare werden nicht vergeben.
- **c)** Der **TN** ist zur Beachtung der Hinweise verpflichtet, die ihm vom **RV** in Form von Sonderprospekten und Info-Briefen zugehen, soweit solche Hinweise nicht zu einer Einschränkung seiner vertraglichen oder gesetzlichen Rechte führen.
- **d)** Grundlage des Angebots der **RV** und der Buchung des **TN** sind die Freizeit-/Reiseausschreibungen und die ergänzenden Informationen des **RV** für die jeweilige Freizeit/Reise soweit diese dem **TN** bei der Buchung vorliegen.
- **e)** Weicht der Inhalt der Reisebestätigung des **RV** vom Inhalt der Buchung ab, so liegt ein neues Angebot des **RV** vor, an das er für die Dauer von 3 Werktagen gebunden ist. Der Vertrag kommt auf der Grundlage dieses neuen Angebots zustande, soweit **der RV** bezüglich des neuen Angebots auf die Änderung hingewiesen und seine vorvertraglichen Informationspflichten erfüllt hat und der **TN** innerhalb der Bindungsfrist dem Reiseveranstalter die Annahme durch ausdrückliche Erklärung oder Anzahlung erklärt.
- **f)** Die vom Veranstalter gegebenen vorvertraglichen Informationen über wesentliche Eigenschaften der Reiseleistungen, den Reisepreis und alle zusätzlichen Kosten, die Zahlungsmodalitäten, die Mindestteilnehmerzahl und die Stornopauschalen (gem. Artikel 250 § 3 Nummer 1, 3 bis 5 und 7 EGBGB) werden nur dann nicht Bestandteil des Pauschalreisevertrages, sofern dies zwischen den Parteien ausdrücklich vereinbart ist.
- **g)** Der **TN** haftet für alle vertraglichen Verpflichtungen von Mitreisenden, für die er die Buchung vornimmt, wie für seine eigenen, soweit der **TN** eine entsprechende Verpflichtung durch ausdrückliche und gesonderte Erklärung übernommen hat.

1.2. Für die Buchung, die **mündlich, telefonisch, schriftlich, per E-Mail oder Telefax** erfolgt, gilt:

- **a)** Mit der Buchung bietet der **TN** dem **RV** den Abschluss des Pauschalreisevertrages verbindlich an. An die Buchung ist der **TN 3 Werktage gebunden**.
- **b)** Der Vertrag kommt mit dem Zugang der Reisebestätigung (Annahmeerklärung) durch den **RV** zustande. Bei oder unverzüglich nach Vertragsschluss wird **der RV** dem **TN** eine den gesetzlichen Vorgaben entsprechende Reisebestätigung auf einem dauerhaften Datenträger (welcher es dem **TN** ermöglicht, die Erklärung unverändert so aufzubewahren oder zu speichern, dass sie dem TM in einem angemessenen Zeitraum zugänglich ist, z.B. auf Papier oder per Email), übermitteln, sofern der **TN** nicht Anspruch auf eine Reisebestätigung in Papierform nach Art. 250 § 6 Abs. (1) Satz 2 EGBGB hat, weil der Vertragsschluss in gleichzeitiger körperlicher Anwesenheit beider Parteien oder außerhalb von Geschäftsräumen erfolgte.

1.3. Bei Buchungen **im elektronischen Geschäftsverkehr (z.B. Internet, App, Telemedien)** gilt für den Vertragsabschluss:

- **a)** Dem **TN** wird der Ablauf der elektronischen Buchung in der entsprechenden Anwendung des **RV** erläutert.
- **b)** Dem **TN** steht zur **Korrektur seiner Eingaben, zur Löschung oder zum Zurücksetzen des gesamten Buchungsformulars** eine entsprechende Korrekturmöglichkeit zur Verfügung, deren Nutzung erläutert wird.
- **c)** Die zur Durchführung der Onlinebuchung angebotenen **Vertragssprachen** sind angegeben. **Rechtlich maßgeblich ist ausschließlich die deutsche Sprache.**
- **d)** Soweit der **Vertragstext** des **RV** im Onlinebuchungssystem **gespeichert** wird, wird der **TN** darüber und über die Möglichkeit zum späteren Abruf des Vertragstextes unterrichtet.
- **e)** Mit Betätigung des Buttons (der Schaltfläche) **„zahlungspflichtig buchen"** bietet der **TN** dem **RV** den Abschluss des Pauschalreisevertrages verbindlich an. **An dieses Vertragsangebot ist der TN drei Werktage ab Absendung** der elektronischen Erklärung gebunden.
- **f)** Dem **TN** wird der Eingang seiner Buchung unverzüglich auf elektronischem Weg bestätigt.
- **g)** Die Übermittlung der Buchung durch Betätigung des Buttons „zahlungspflichtig buchen" **begründet keinen Anspruch des TN auf das Zustandekommen eines Pauschalreisevertrages entsprechend seiner Buchungsangaben.** Der **RV** ist vielmehr frei in der Entscheidung, das Vertragsangebot des **TN** anzunehmen oder nicht.
- **h)** Der Vertrag kommt durch den **Zugang der Reisebestätigung des RV** beim **TN** zu Stande.

1.4. Der **RV** weist darauf hin, dass nach den gesetzlichen Vorschriften (§ 312 Abs. 7 BGB) bei Pauschalreiseverträgen nach § 651a und § 651c BGB, die im Fernabsatz (Briefe, Kataloge, Telefonanrufe, Telekopien, E-Mails, über Mobilfunkdienst versendete Nachrichten (SMS) sowie Rundfunk, Telemedien und Onlinedienste) abgeschlossen wurden, kein Widerrufsrecht besteht, sondern lediglich die gesetzlichen Rücktritts- und Kündigungsrechte, ins-besondere das Rücktrittsrecht gemäß § 651h BGB (siehe hierzu auch Ziff. 3). Ein Widerrufsrecht besteht jedoch, wenn der Vertrag über Reiseleistungen nach § 651a BGB außerhalb von Geschäftsräumen geschlossen worden ist, es sei denn, die mündlichen Verhandlungen, auf denen der Vertragsschluss beruht, sind auf vorhergehende Bestellung des Verbrauchers geführt worden; im letztgenannten Fall besteht ein Widerrufsrecht ebenfalls nicht.

2. Bezahlung

Der **RV** und Reisevermittler dürfen Zahlungen auf den Reisepreis vor Beendigung der Pauschalreise nur fordern oder annehmen, wenn ein wirksamer Absicherungsvertrag besteht und dem **TN** der Sicherungsschein mit Namen und Kontaktdaten des Absicherers in klarer, verständlicher und hervorgehobener Weise übergeben wurde. Nach Vertragsabschluss wird gegen Aushändigung des Sicherungsscheines eine Anzahlung in Höhe von 20% des Reisepreises zur Zahlung fällig. Die Restzahlung wird 4 Wochen vor Reisebeginn fällig, sofern der Sicherungsschein übergeben ist und die Reise nicht mehr aus dem in Ziffer 5 genannten Grund abgesagt werden kann. Bei Buchungen kürzer als 4 Wochen vor Reisebeginn ist der gesamte Reisepreis sofort zahlungsfällig.

2.2. Leistet der Reisende die Anzahlung und/oder die Restzahlung nicht entsprechend den vereinbarten Zahlungsfälligkeiten, obwohl **RV** zur ordnungsgemäßen Erbringung der vertraglichen Leistungen bereit und in der Lage ist, **RV** seine gesetzlichen Informationspflichten erfüllt hat und kein gesetzliches oder vertragliches Aufrechnungs- oder Zurückbehaltungsrecht des Reisenden be-steht, und hat der Reisende den Zahlungsverzug zu vertreten so ist **RV** berechtigt, nach Mahnung mit Fristsetzung und nach Ablauf der Frist vom Pauschalreisevertrag zurückzutreten und den Reisenden mit Rücktrittskosten gemäß Ziff. 3. zu belasten.

3. Rücktritt durch den TN vor Reisebeginn/Stornokosten

3.1. Der **TN** kann jederzeit vor Reisebeginn vom Pauschalreisevertrag zurücktreten. Der Rücktritt ist gegenüber dem **RV** unter der nachfolgend angegebenen Anschrift zu erklären. Falls die Reise über einen Reisevermittler gebucht wurde, kann der Rücktritt auch diesem gegenüber erklärt werden. Dem **TN** wird empfohlen, den Rücktritt in Textform zu erklären.

3.2. Tritt der **TN** vor Reisebeginn zurück oder tritt der **TN** die Reise nicht an, so verliert der Reiseveranstalter den Anspruch auf den Reisepreis. Stattdessen kann der Reiseveranstalter eine angemessene Entschädigung verlangen, soweit der Rücktritt nicht vom **RV** zu vertreten ist. Der **RV** kann keine Entschädigung verlangen, soweit am Bestimmungsort oder in dessen unmittelbarer Nähe unvermeidbare, außergewöhnliche Umstände auftreten, die die Durchführung der Pauschalreise oder die Beförderung von Personen an den Bestimmungsort erheblich beeinträchtigen; Umstände sind unvermeidbar und außergewöhnlich, wenn sie nicht der Kontrolle der Partei, die sich hierauf beruft unterliegen, und sich ihre Folgen auch dann nicht hätten vermeiden lassen, wenn alle zumutbaren Vorkehrungen getroffen worden wären.

3.3. **Der RV** hat die nachfolgenden Entschädigungspauschalen unter Berücksichtigung des Zeitraums zwischen der Rücktrittserklärung und dem Reisebeginn sowie unter Berücksichtigung der erwarteten Ersparnis von Aufwendungen und des erwarteten Erwerbs durch anderweitige Verwendungen der Reiseleistungen festgelegt. Die Entschädigung wird nach dem Zeitpunkt des Zugangs der Rücktrittserklärung wie folgt mit der jeweiligen Stornostaffel berechnet:

Flugreisen (Stornostaffel A)	
bis 90 Tage vor Reiseantritt	10%
vom 89. bis 30. Tag vor Reiseantritt	20%
vom 29. bis 15. Tag vor Reiseantritt	50%
vom 14. bis 7. Tag vor Reiseantritt	70%
ab 6. Tag oder bei Nichterscheinen	90%

Eigenanreise (Stornostaffel B)	
bis 30 Tage vor Reiseantritt	10%
vom 29. bis 15. Tag vor Reiseantritt	30%
vom 14. bis 7. Tag vor Reiseantritt	60%
ab 6. Tag oder bei Nichterscheinen	90%

Bus- und Bahnreisen (Stornostaffel C)	
bis 90 Tage vor Reiseantritt	10%
vom 89. bis 30. Tag vor Reiseantritt	20%
vom 29. bis 15. Tag vor Reiseantritt	50%
vom 14. bis 7. Tag vor Reiseantritt	70%
ab 6. Tag oder bei Nichterscheinen	90%

See- und Flusskreuzfahrten (Stornostaffel D)	
bis 90 Tage vor Reiseantritt	10%
vom 89. bis 30. Tag vor Reiseantritt	20%
vom 29. bis 15. Tag vor Reiseantritt	40%
vom 14. bis 7. Tag vor Reiseantritt	70%
ab 6. Tag oder bei Nichterscheinen	90%

3.4. Dem **TN** bleibt es in jedem Fall unbenommen, dem **RV** nachzuweisen, dass der **RV** überhaupt kein oder ein wesentlich niedrigerer Schaden entstanden ist, als die vom **RV** geforderte Entschädigungspauschale.

3.5. Eine Entschädigungspauschale gem. Ziffer 3.3 gilt als nicht festgelegt und vereinbart, soweit **RV** nachweist, dass **RV** wesentlich höhere Aufwendungen entstanden sind als der kalkulierte Betrag der Pauschale gemäß Ziffer 3.3. In diesem Fall ist **RV** verpflichtet, die geforderte Entschädigung unter Berücksichtigung der ersparten Aufwendungen und des Erwerbs einer etwaigen, anderweitigen Verwendung der Reiseleistungen konkret zu beziffern und zu begründen.

3.6. Ist der Reiseveranstalter infolge eines Rücktritts zur Rückerstattung des Reisepreises verpflichtet, bleibt § 651h Abs. 5 BGB unberührt.

3.7. Das gesetzliche Recht des **TN**, gemäß § 651 e BGB vom **RV** durch Mitteilung auf einem dauerhaften Datenträger zu verlangen, dass statt seiner ein Dritter in die Rechte und Pflichten aus dem Pauschalreisevertrag eintritt, bleibt durch die vorstehenden Bedin-gungen unberührt. Eine solche Erklärung ist in jedem Fall rechtzeitig, wenn Sie dem Reiseveranstalter 7 Tage vor Reisebeginn zu-geht.

3.8. **Der Abschluss einer Reiserücktrittskostenversicherung sowie einer Versicherung zur Deckung der Rückführungskosten bei Unfall oder Krankheit wird dringend empfohlen.**

4. Nicht in Anspruch genommene Leistung

Nimmt der **TN** einzelne Reiseleistungen zu deren vertragsgemäßer Erbringung der **RV** bereit und in der Lage war, infolge vorzeitiger Rückreise, wegen Krankheit oder aus anderen, nicht vom **RV** zu vertretenden Gründen, nicht in Anspruch so besteht kein Anspruch des **TN** auf anteilige Rückerstattung. Der **RV** wird sich jedoch, soweit es sich nicht um ganz geringfügige Beträge handelt, beim Leistungsträger um eine Rückerstattung bemühen und entsprechende Beträge an den **TN** zurück bezahlen, sobald und soweit sie von den einzelnen Leistungsträgern tatsächlich an den **RV** zurückerstattet worden sind. Diese Verpflichtung entfällt, wenn es sich um völlig unerhebliche Leistungen handelt.

5. Rücktritt wegen Nichterreichens der Mindestteilnehmerzahl

5.1. Der **RV** kann bei Nichterreichen einer Mindestteilnehmerzahl nach Maßgabe folgender Regelungen zurücktreten:

- **a)** Die Mindestteilnehmerzahl und der späteste Zeitpunkt des Zugangs der Rücktrittserklärung des **RV** beim **TN** muss in der jeweiligen vorvertraglichen Unterrichtung (siehe „Besondere Hinweise") angegeben sein
- **b)** Der **RV** hat die Mindestteilnehmerzahl und die späteste Rücktrittsfrist in der Reisebestätigung anzugeben
- **c)** Der **RV** ist verpflichtet, dem **TN** gegenüber die Absage der Reise unverzüglich zu erklären, wenn feststeht, dass die Reise wegen Nichterreichen der Mindestteilnehmerzahl nicht durchgeführt wird.
- **d)** Ein Rücktritt des **RV** später als 4 Wochen vor Reisebeginn ist unzulässig.

5.2. Wird die Reise aus diesem Grund nicht durchgeführt, erhält der **TN** auf den Reisepreis geleistete Zahlungen unverzüglich zurück, Ziffer 3.6. gilt entsprechend.

6. Kündigung aus verhaltensbedingten Gründen

6.1. Der **RV** kann den Pauschalreisevertrag ohne Einhaltung einer Frist kündigen, wenn der **TN** ungeachtet einer Abmahnung des **RV** oder der von ihm eingesetzten Freizeitleitung die Durchführung der Freizeit/Reise nachhaltig stört oder gegen die Grundsätze der Freizeitarbeit des **RV** oder gegen die Weisung der verantwortlichen Leiter verstößt.

6.2. Die Freizeitleitung ist zur Abgabe der erforderlichen Erklärungen vom **RV** bevollmächtigt und berechtigt, auf Kosten des **TN** die vorzeitige Rückreise zu veranlassen – bei Minderjährigen nach Benachrichtigung der Personenberechtigten.

6.3. Kündigt der **RV**, so behält der **RV** den Anspruch auf den Reisepreis; der **RV** muss sich jedoch den Wert der ersparten Aufwendungen sowie diejenigen Vorteile anrechnen lassen, die der **RV** aus einer anderweitigen Verwendung der nicht in Anspruch genommenen Leistung erlangt, einschließlich der von den Leistungsträgern gutgebrachten Beträge.

7. Obliegenheiten des TN

7.1. Reiseunterlagen

Der **TN** hat den **RV** oder seinen Reisevermittler, über den der **TN** die Pauschalreise gebucht hat, zu informieren, wenn der **TN** die notwendigen Reiseunterlagen (z.B. Flugschein, Hotelgutschein, Voucher) nicht innerhalb der des **RV** mitgeteilten Frist erhält.

7.2. Mängelanzeige / Abhilfeverlangen

a) Wird die Reise nicht frei von Reisemängeln erbracht, so kann der **TN** Abhilfe verlangen.

b) Soweit **der RV** infolge einer schuldhaften Unterlassung der Mängelanzeige nicht Abhilfe schaffen konnte, kann der **TN** weder Minderungsansprüche nach § 651m BGB noch Schadensersatzansprüche nach § 651n BGB geltend machen.

c) Der **TN** ist verpflichtet, seine Mängelanzeige unverzüglich dem Vertreter des **RV** vor Ort zur Kenntnis zu geben. Ist ein Vertreter des **RV** vor Ort nicht vorhanden und vertraglich nicht geschuldet, sind etwaige Reisemängel an den **RV** unter der mitgeteilten Kontaktstelle des **RV** zur Kenntnis zu bringen; über die Erreichbarkeit des Vertreters des **RV** bzw. seiner Kontaktstelle vor Ort wird in der Reisebestätigung unterrichtet. Der **TN** kann jedoch die Mängelanzeige auch seinem Reisevermittler, über den er die Pauschalreise gebucht hat, zur Kenntnis bringen.

d) Der Vertreter des **RV** ist beauftragt, für Abhilfe zu sorgen, sofern dies möglich ist. Er ist jedoch nicht befugt, Ansprüche anzuerkennen.

7.3. Fristsetzung vor Kündigung

Will der **TN** den Pauschalreisevertrag wegen eines Reisemangels der in § 651i Abs. (2) BGB bezeichneten Art, sofern er erheblich ist, nach § 651l BGB kündigen, hat er den **RV** zuvor eine angemessene Frist zur Abhilfeleistung zu setzen. Dies gilt nur dann nicht, wenn die Abhilfe von dem **RV** verweigert wird oder wenn die sofortige Abhilfe notwendig ist.

7.4. Gepäckbeschädigung und Gepäckverspätung bei Flugreisen; besondere Regeln & Fristen zum Abhilfeverlangen

a) Der **TN** wird darauf hingewiesen, dass Gepäckverlust, -beschädigung und -verspätung im Zusammenhang mit Flugreisen nach den luftverkehrsrechtlichen Bestimmungen vom **TN** unverzüglich vor Ort mittels Schadensanzeige („P.I.R.") der zuständigen Fluggesellschaft anzuzeigen sind. Fluggesellschaften und Reiseveranstalter können die Erstattungen aufgrund internationaler Übereinkünfte ablehnen, wenn die Schadensanzeige nicht ausgefüllt worden ist. Die Schadensanzeige ist bei Gepäckbeschädigung binnen 7 Tagen, bei Verspätung innerhalb 21 Tagen nach Aushändigung, zu erstatten.

b) Zusätzlich ist der Verlust, die Beschädigung oder die Fehlleitung von Reisegepäck unverzüglich dem Reiseveranstalter, seinem Vertreter bzw. seiner Kontaktstelle oder dem Reisevermittler anzuzeigen. Dies entbindet den **TN** nicht davon, die Schadenanzeige an die Fluggesellschaft gemäß Buchst. a) innerhalb der vorstehenden Fristen zu erstatten.

8. Beschränkung der Haftung

8.1. Die vertragliche Haftung des **RV** für Schäden, die nicht aus der Verletzung des Lebens, des Körpers oder der Gesundheit resultieren und nicht schuldhaft herbeigeführt wurden, ist auf den dreifachen Reisepreis beschränkt. Möglicherweise darüber hinausgehende Ansprüche nach dem Montrealer Übereinkommen bzw. dem Luftverkehrsgesetz bleiben von dieser Haftungsbeschränkung unberührt.

8.2. der **RV** haftet nicht für Leistungsstörungen, Personen- und Sachschäden im Zusammenhang mit Leistungen, die als Fremdleistungen lediglich vermittelt werden (z.B. vermittelte Ausflüge, Sportveranstaltungen, Theaterbesuche, Ausstellungen), wenn diese Leistungen in der jeweiligen Leistungsausschreibung und der jeweiligen Buchungsbestätigung ausdrücklich und unter Angabe der Identität und Anschrift des vermittelten Vertragspartners als Fremdleistungen so eindeutig gekennzeichnet wurden, dass sie für den **TN** erkennbar nicht Bestandteil der Pauschalreise des **RV** sind. Im Übrigen die Voraussetzungen der §§ 651b, 651c, 651w und 651y BGB ordnungsgemäß erfüllt wurden.

Der **RV** haftet jedoch, wenn und soweit für einen Schaden des **TN** die Verletzung von Hinweis-, Aufklärungs- oder Organisationspflichten des **RV** ursächlich geworden ist.

9. Geltendmachung von Ansprüchen, Adressat

Ansprüche nach den § 651i Abs. (3) Nr. 2, 4-7 BGB hat der **TN** gegenüber dem **RV** geltend zu machen. Die Geltendmachung kann auch über den Reisevermittler erfolgen, wenn die Pauschalreise über diesen Reisevermittler gebucht war.

Die in § 651 i Abs. (3) BGB aufgeführten vertraglichen Ansprüche verjähren in zwei Jahren. Die Verjährung beginnt mit dem Tag, an dem die Reise dem Vertrag nach enden sollte. Eine Geltendmachung in Textform wird empfohlen.

10. Informationspflichten über die Identität des ausführenden Luftfahrtunternehmens

10.1. Der **RV** informiert den **TN** bei Buchung entsprechend der **EU-Verordnung zur Unterrichtung von Fluggästen über die Identität des ausführenden Luftfahrtunternehmens** vor oder spätestens bei der Buchung über die Identität der ausführenden Fluggesellschaft(en) bezüglich sämtlicher im Rahmen der gebuchten Reise zu erbringenden Flugbeförderungsleistungen.

10.2. Steht/stehen bei der Buchung die ausführende Fluggesellschaft(en) noch nicht fest, so ist der **RV** verpflichtet, dem **TN** die Fluggesellschaft bzw. die Fluggesellschaften zu nennen, die wahrscheinlich den Flug durchführen wird bzw. werden. Sobald der **RV** weiß, welche Fluggesellschaft den Flug durchführt, wird der **RV** den **TN** informieren.

10.3. Wechselt die dem **TN** als ausführende Fluggesellschaft genannte Fluggesellschaft, wird der **RV** den **TN** unverzüglich und so rasch dies mit angemessenen Mitteln möglich ist, über den Wechsel informieren.

10.4. Die entsprechend der EG-Verordnung erstellte „Black List" (Fluggesellschaften, denen die Nutzung des Luftraumes über den Mitgliedstaaten untersagt ist.), ist auf den Internet-Seiten des **RV** oder direkt über https://transport.ec.europa.eu/transport-themes/eu-air-safety-list.de abrufbar und in den Geschäftsräumen des **RV** einzusehen.

11. Pass-, Visa- und Gesundheitsvorschriften

11.1. Der **RV** wird den **TN** über allgemeine Pass- und Visaerfordernisse sowie gesundheitspolizeiliche Formalitäten des Bestimmungslandes einschließlich der ungefähren Fristen für die Erlangung von gegebenenfalls notwendigen Visa vor Vertragsabschluss sowie über deren evtl. Änderungen vor Reiseantritt unterrichten.

11.2. Der **TN** ist verantwortlich für das Beschaffen und Mitführen der behördlich notwendigen Reisedokumente, eventuell erforderliche Impfungen sowie das Einhalten von Zoll- und Devisenvorschriften. Nachteile, die aus der Nichtbeachtung dieser Vorschriften erwachsen, z. B. die Zahlung von Rücktrittskosten, gehen zu Lasten des **TN**. Dies gilt nicht, wenn der **RV** nicht, unzureichend oder falsch informiert hat.

11.3. Der **RV** haftet nicht für die rechtzeitige Erteilung und den Zugang notwendiger Visa durch die jeweilige diplomatische Vertretung, wenn der **TN** den **RV** mit der Besorgung beauftragt hat, es sei denn, dass der **RV** eigene Pflichten schuldhaft verletzt hat.

12. Besondere Regelungen im Zusammenhang mit Pandemien (insbesondere dem Corona – Virus)

12.1. Die Parteien sind sich einig, dass die vereinbarten Reiseleistungen durch die jeweiligen Leistungserbringer stets unter Einhaltung und nach Maßgabe der zum jeweiligen Reisezeitpunkt geltenden behördlichen Vorgaben und Auflagen erbracht werden.

12.2. Der **TN** erklärt sich einverstanden, angemessene Nutzungsregelungen oder -beschränkungen der Leistungserbringer bei der Inanspruchnahme von Reiseleistungen zu beachten und im Falle von auftretenden typischen Krankheitssymptomen die Reiseleitung und den Leistungsträger unverzüglich zu verständigen.

12.3. Durch die vorstehenden Regelungen bleiben die Rechte des Kunden aus § 651i BGB unberührt.

13. Information über Verbraucherstreitbeilegung; Rechtswahl- und Gerichtsstandsvereinbarung

13.1. Der **RV** weist im Hinblick auf das Gesetz über Verbraucherstreitbeilegung darauf hin, dass der **RV** nicht an einer freiwilligen Verbraucherstreitbeilegung teilnimmt. Sofern eine Verbraucherstreitbeilegung nach Drucklegung dieser Reisebedingungen für den **RV** verpflichtend würde, informiert der **RV** die Verbraucher hierüber in geeigneter Form. der **RV** weist für alle Reiseverträge, die im elektronischen Rechtsverkehr geschlossen wurden, auf die europäische Online-Streitbeilegungs-Plattform https://ec.europa.eu/consumers/odr/ hin.

13.2. Für **TN**, die nicht Angehörige eines Mitgliedstaats der Europäischen Union oder Schweizer Staatsbürger sind, wird für das gesamte Rechts- und Vertragsverhältnis zwischen dem **TN** und dem **RV** die ausschließliche Geltung des deutschen Rechts vereinbart. Solche **TN** können den **RV** ausschließlich am Sitz des **RV** verklagen.

13.3. Für Klagen des **RV** gegen **TN**, bzw. Vertragspartner des Pauschalreisevertrages, die Kaufleute, juristische Personen des öffentlichen oder privaten Rechts oder Personen sind, die ihren Wohnsitz oder gewöhnlichen Aufenthaltsort im Ausland haben, oder deren Wohnsitz oder gewöhnlicher Aufenthalt im Zeitpunkt der Klageerhebung nicht bekannt ist, wird als Gerichtsstand der Sitz des **RV** vereinbart.

© Urheberrechtlich geschützt: TourLaw - Noll | Hütten | Dukic Rechtsanwälte, München | Stuttgart, 2023

Reiseveranstalter ist, soweit nicht abweichend angegeben:

CFR – Christlicher Freizeit- und Reisedienst GmbH
Waldstr. 1, 90617 Puschendorf
Telefon 09101/90 20 670, Telefax 09101/90 20 699
Email: reisen@cfr.de, www.cfr.de
Geschäftsführer: Peter Kolb

Registergericht Fürth
Handelsregister Nr. 7978
Bankverbindung: Sparkasse Fürth
IBAN: DE91 7625 0000 0190 7490 02
Swift/BIC: BYLADEM1SFU

Impressum

Herausgeber: Christlicher Freizeit- und Reisedienst GmbH, cfr-bibel-tours
Verantwortlich: Peter Kolb, Puschendorf
Satz und Gestaltung, Druck und Fertigung: Müller Fotosatz und Druck, Joh.-Gutenberg-Str. 1, 95152 Selbitz, www.druckerei-gmbh.de
Fotos:

Ski- und Winterreisen: Villanders, Südtirol: Hotel Unterheimerhof, Finnischer Wintertraum: WTS Touristik;

Erholung: Azoren: Service-Reisen, Motorradtouren: R.Lenek und Diakoniegemeinschaft Puschendorf, Wandern Rennsteig: S.Erhardt, Hotel Kleeberg, Slowenien: Sava Hotels, Maishofen: Hotel Quehenberger, Korfu: Service-Reisen

Städte-, Studienreisen: Israel: WeRIsrael und K.Flämig, Griechenland: Smyrna-Tours, Wandertour Rofangebirge: Phase9 CC BY-SA3.0 via Wikimedia Commons, Metropolen entlang der Donau: WTS Touristik, Irland: Kleemann Tours, Rumänien: WTS Touristik, Advent in Berlin und Spreewald: AdobeStock und K.Flämig

Familien: Novigrad/Kroatien: Aminess-Hotels, Vater+Kind Steigerwald: Haus Friede (Burgambach), Gardasee: Poinao Resort;

Kinder und Jungschar: Bobengrün-Fliegerlager: CVJM Bobengrün

Junge Erwachsene: Italien: Novasol A/S

bei weiteren Freizeiten und zum Teil bei aufgeführten Bildern: G.&K. Fehr, signelements; unsplash, pixabay

Familien-Anmeldung

Hiermit melde ich mich und meine Angehörigen verbindlich an.

Freizeit _____ Kennziffer _____

vom _____ bis _____

Zu- und Vorname _____

Straße _____

PLZ/Wohnort _____

Telefon _____ Mobil _____

E-Mail _____

Geburtsdatum _____

Beruf/Schule _____

Konfession _____

Familienstand _____

Gemeinde/Verband (LKG/cjb) _____

Zimmerwunsch _____

Besondere Hinweise (z. B. Krankheit, Behinderung, Allergie):

_____

Weitere teilnehmende Familienangehörige:

Vor- und Zuname	Geb.-Datum	Beruf/Schule

Bitte vergessen Sie nicht die Unterschrift auf der Rückseite! ▸

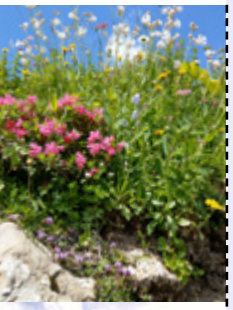

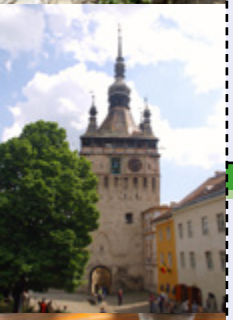

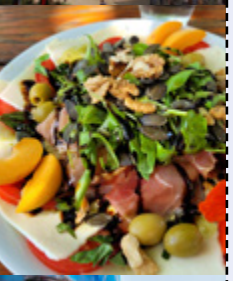

Einzel-Anmeldung

Freizeit _____ Kennziffer _____

vom _____ bis _____

Zu- und Vorname _____

Straße _____

PLZ/Wohnort _____

Telefon _____ Mobil _____

E-Mail _____

Geburtsdatum _____

Beruf/Schule _____

Konfession _____

Familienstand _____

Gemeinde/Verband (LKG/cjb) _____

Zimmerwunsch _____

Besondere Hinweise (z. B. Krankheit, Behinderung, Allergie):

_____

Durch meine Unterschrift **erkenne ich die Reisebedingungen an** und erkläre mich bereit, den Weisungen der Freizeitleitung zu folgen. Meine Anmeldung ist rechtsverbindlich. Ich erkläre mich einverstanden, dass meine Anschrift den anderen Freizeitteilnehmern mitgeteilt werden darf.

Ich bin damit einverstanden, dass auf einer cfr-Freizeit **von mir erstellte Fotos in einem cfr-Freizeitprospekt oder auf der Homepage des cfr abgedruckt** werden dürfen. Ansonsten widerrufe ich schriftlich beim cfr.

Ort/Datum _____

Unterschrift des Teilnehmers _____

Bitte vergessen Sie nicht die Unterschrift auf der Rückseite! ▸

Durch die Unterschrift **erkennen wir die Reisebedingungen an** und erklären uns bereit, den Weisungen der Freizeitleitung zu folgen. Unsere Anmeldung ist rechtsverbindlich. Wir erklären uns einverstanden, dass unsere Anschrift den anderen Freizeitteilnehmern mitgeteilt werden darf.

Ich bin damit einverstanden, dass auf einer cfr-Freizeit **von mir erstellte Fotos in einem cfr-Freizeitprospekt oder auf der Homepage des cfr abgedruckt** werden dürfen. Ansonsten widerrufe ich schriftlich beim cfr.

Für den LKG-Freizeit-Spendenfonds spenden wir _____ €.

cfr-bibel-tours
Waldstraße 1
90617 Puschendorf

Ort/Datum _____

Unterschrift für alle Teilnehmer _____

Für den LKG-Freizeit-Spendenfonds spenden wir _____ €.

Erklärung der Erziehungsberechtigten
(für Teilnehmer unter 18 J.)

Die Teilnahme an allen Freizeitveranstaltungen (z. B. Baden)
O ist gestattet. O ist nicht gestattet.

cfr-bibel-tours
Waldstraße 1
90617 Puschendorf

Ort/Datum _____

Unterschrift der/des Erziehungsberechtigten

_____

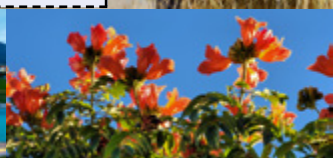

CFR – Christlicher Freizeit- und Reisedienst GmbH

Wer oder was steckt dahinter?

CFR plant, organisiert und veranstaltet die Freizeitmaßnahmen, Studienreisen und Städtetouren des Landeskirchlichen Gemeinschaftsverbandes in Bayern e.V. (LKG), sowie des Christlichen Jugendbundes Bayern (cjb).

Der Landeskirchliche Gemeinschaftsverband in Bayern e.V. ist ein freies Werk innerhalb der Evang.-Luth. Kirche in Bayern. Er arbeitet in 24 Bezirken in Bayern – Arbeitsbereiche: Kinder-, Teenager-, Jugend und Erwachsenenarbeit – aller Altersstufen.

Auftrag und Ziel sind: Menschen die frohe Botschaft von Jesus Christus nahezubringen, sie in allen Lebensbereichen zu begleiten und praktizierendes Christsein im Alltag zu fördern.

Reiseveranstalter ist:
CFR – Christlicher Freizeit- und Reisedienst GmbH
Waldstraße 1, 90617 Puschendorf
Telefon 09101/90 20 670
Telefax 09101/90 20 699
Email: reisen@cfr.de
www.cfr.de

Bürozeiten:
Montag und Freitag von 8 bis 12 Uhr
Dienstag bis Donnerstag von 8 bis 12 Uhr und 13 bis 16 Uhr

Anmeldungen für alle Maßnahmen an:

CFR, Waldstr. 1, 90617 Puschendorf

Zahlungen bitte an:

Sparkasse Fürth
IBAN: DE 91 7625 0000 0190 7490 02
Swift/BIC BYLADEM1SFU

Geschäftsführer:
Peter Kolb, Puschendorf

Die Gesellschafter der GmbH werden vertreten durch drei Vorstandsmitglieder des Freizeit-Förder-Vereins e.V. und zwei Mitglieder des LKG-Verbandes e.V.

Die GmbH ist im Handelsregister Amtsgericht Fürth unter der Nr. HRB 7978 eingetragen.

Adressänderungen melden Sie bitte dem CFR-Büro in Puschendorf.

Wir danken für Ihr Vertrauen und freuen uns auf eine gute Zusammenarbeit.

Dazu stehen wir

Nach folgenden Grundsätzen gestalten wir unsere Freizeiten und Reiseangebote:

1. Die tägliche Bibelarbeit ist die Mitte unserer Freizeit. Für uns ist Gottes Wort maßgeblich für alle Bereiche des Glaubens und des Lebens.
2. Die Mitarbeiterinnen und Mitarbeiter sind während der Freizeit für die Teilnehmer da und versuchen, einen ansprechenden Urlaub zu gestalten.
3. Freizeitheime, Pensionen und Hotels werden von uns sorgfältig und der Reisegruppe entsprechend ausgewählt. Es stehen in der Regel Gruppenräume zur Verfügung. Von störenden Einflüssen wie z. B. Lärm, Diskotheken oder FKK-Stränden versuchen wir bewusst Abstand zu nehmen.
4. Bei der Auswahl der Partner ist Qualität und Sicherheit unser erstes Ziel. Sorgfältig haben wir als Reiseveranstalter die Busunternehmer, Flug- und Fährgesellschaften ausgewählt.
5. Insbesondere bei Kinder-, Jugend- und Familienangeboten sind die Mitarbeiter in Bezug auf den Schutz des Kindeswohls unterwiesen und sensibilisiert.
6. Unsere Freizeiten sind so kalkuliert, dass wir gute Leistungen zu fairen Preisen anbieten können.
7. Unsere Preise sind Endpreise. Alle ausgeschriebenen Leistungen sind im Preis enthalten. Unsere Freizeiten sehen wir bewusst als Teil des Verkündigungs- und Seelsorgeauftrages unserer Werke und Verbände. Wir wollen, dass sich unsere Teilnehmer wohlfühlen und von Jesus Christus gesegnete Urlaubstage erleben.

Arbeitsgemeinschaft Freizeiten und Reisen

Folgende Missionswerke, Gemeinschafts- und Jugendverbände, die im Raum der Gnadauer Gemeinschaftsbewegung und der ihr nahe stehenden Werke Freizeiten anbieten, haben sich mit uns auf diese Grundsätze verständigt:

- Bibellesebund, Gummersbach
- Deutscher Christlicher Techniker-Bund e.V., Korntal-Münchingen
- Deutsche Indianer Pionier Mission, Lonsingen
- „Die Apis", Evangelischer Gemeinschaftsverband, Württemberg
- Evangelischer Gemeinschaftsverband Pfalz
- Stiftung Hensoltshöhe
- Landeskirchlicher Gemeinschaftsverband, Bayern (Christlicher Freizeit- und Reisedienst Puschendorf)
- Liebenzeller Gemeinschaftsverband, Bad Liebenzell
- Liebenzeller Mission, Bad Liebenzell
- Sächsischer Gemeinschaftsverband, Chemnitz
- Süddeutscher Gemeinschaftsverband und SV-EC, Bad Cannstatt
- Südwestdeutscher EC-Verband, Filderstadt
- Südwestdeutscher Gemeinschaftsverband, Haßloch
- Württembergischer Christusbund, Weinstadt

Finnischer Wintertraum unter dem Polarlicht

Seite 5

26. Februar – 7. März 2024

Frühbucherpreis/ Anmeldeschluss bis 23.12.2023
1.649,- €

P Premiumadress Basis Dialogpost

Deutsche Post DIALOGPOST

Seite 6

Frühbucherpreis/ Anmeldeschluss bis 31.01.2024
1.459,- €

Christlicher Freizeit- und Reisedienst GmbH
die Freizeitarbeit des LKG/cjb

FreiZeiten 2024 sind Angebote des Landeskirchlichen Gemeinschaftsverbandes in Bayern e. V. (LKG) und des Christlichen Jugendbundes Bayern (cjb).

cfr-bibel-tours plant und veranstaltet Freizeitmaßnahmen und Studienreisen für alle, die Interesse an christlichen Urlaubsangeboten haben.

Geschäftstelle:
Waldstraße 1, 90617 Puschendorf
Telefon 0 91 01/90 20 670
Telefax 0 91 01/90 20 699
E-Mail: reisen@cfr.de

www.cfr.de